

# BOLETIM DE MEDIÇÃO

007



PREFEITURA MUNICIPAL DE FERREIROS/PE

DATA MEDIÇÃO: 26/07/2022

VALOR DA MEDIÇÃO: 56.654,25

OBJETO: RECUPERAÇÃO DO ACESSO A CIDADE NA RUA BARÃO DE ITAMBÉ, ONDE SERÁ RECUPERADO O TREVO DE ENTRADA, A RUA BARÃO DE ITAMBÉ E A PASSAGEM MOLHADA DA MESMA

CONTRATO R\$: 229.630,35

CONTRATO: 050/2021 MODALIDADE: TP N° 005/2021 PRAZOS DE EXEC.: 27/08/2021 22/08/2022

ADITIVO R\$: 79.505,41

ORDEM DE SERVIÇOS: 27/08/2021 PRAZO (DIAS): 90 ADITIVO (DIAS): 270 -

C. ADITADO R\$: 309.135,76

EMPRESA CONTRATADA: CONSTRUTORA SANTA LEONOR LTDA EPP PROPRIETÁRIO: JAILSON JOSÉ DA SILVA

DATA FINAL: 22/08/2022

CNPJ: 03.671.887/0001-38 CPF: 743.252.804-72

P. RESTANTE DIAS: 27

RESPONSÁVEL TÉCNICO: ERICK ANDRADE DE MENDONÇA CREA: 180.027.030-5 ART PE20210682299

SALDO R\$: 85.521,73

GESTOR DE CONTRATO: CLAUDIONOR MANOEL DE OLIVEIRA MATRÍCULA: 608-4  
 FISCAL DE CONTRATO: FRANCISCO PONCIANO DE SOUSA CREA/RPN: 160.666.136-1  
 ENGENHEIRO FISCAL: ÍTALO HENRIQUE CAVALCANTE DE ALMEIDA CREA/RPN: 160.991.108-3 FE20220724661

PERÍODO DE MEDIÇÃO: 07/07/2022 A 26/07/2022

ITEM	DESCRIÇÃO DOS SERVIÇOS	UND	PREÇO UNITÁRIO	QUANTIDADE			FINANCEIRO			
				QUANTIDADE REPROGRAMADA	MEDIDO NO PERÍODO	ACUMULADA ATÉ O PERÍODO	VALOR PREVISTO	MEDIDO NO PERÍODO	ACUMULADA ATÉ O PERÍODO	ACUMULADA ATÉ O PERÍODO (%)
1.0	SERVIÇOS PRELIMINARES						19.858,72	0,00	18.708,01	
1.1	PLACA DE OBRA EM CHAPA DE AÇO GALVANIZADO	M²	340,63	8,00	0,00	8,00	2.725,04	0,00	2.725,04	100,00%
1.2	Remoção e reposição de meio-fio	M	12,93	0,00	0,00	0,00	0,00	0,00	0,00	CANCELADO
1.3	DEMOLIÇÃO DE PAVIMENTAÇÃO EM PARALELEPÍEDOS COM REAPROVEITAMENTO	M²	11,38	842,40	0,00	842,40	9.586,51	0,00	9.586,51	100,00%
1.4	Demolição de tubo de concreto simples ou armado d=1,00m, sem reaproveitamento, exclusive escavação	M	63,25	4,00	0,00	4,00	253,00	0,00	253,00	100,00%
1.5	DEMOLIÇÃO DE MEIO FIO GRANITICO OU PRE-MOLDADO	M	9,92	735,30	0,00	619,30	7.294,17	0,00	6.143,46	84,22%
2.0	PAVIMENTAÇÃO						121.540,57	0,00	71.623,63	
2.1	REASSENTAMENTO DE PARALELEPIPEDO SOBRE COLCHAO DE PO DE PEDRA ESPESSURA 10CM, REJUNTADO COM ARGAMASSA TRACO 1:3 (CIMENTO E AREIA), CONSIDERANDO APROVEITAMENTO DO PARALELEPIPEDO	M²	49,56	842,40	0,00	482,40	41.749,34	0,00	23.907,74	57,26%
2.2	REPOSICAO DE MEIO-FIO DE PEDRA GRANITICA OU DE CONCRETO, REJUNTADOS COM ARGAMASSA DE CIMENTO E AREIA NO TRACO 1:2	M	15,01	0,00	0,00	0,00	0,00	0,00	0,00	CANCELADO

ÍTALO HENRIQUE  
CAVALCANTE DE  
ALMEIDA  
07963031429

Assinado de forma digital por ÍTALO HENRIQUE CAVALCANTE DE ALMEIDA  
07963031429  
Dados: 2022.07.26 11:53:34 -03'00'

  
Claudionor Manoel de Oliveira  
Sec. de Obras e Urbanismo  
Mat. 608-4

  
ERICK ANDRADE DE MENDONÇA  
CREA 33.118 D/PE  
ENGENHEIRO CIVIL

ITEM	DESCRIÇÃO DOS SERVIÇOS	UND	PREÇO UNITÁRIO	QUANTIDADE			FINANCEIRO			
				QUANTIDADE REPROGRAMADA	MEDIDO NO PERÍODO	ACUMULADA ATÉ O PERÍODO	VALOR PREVISTO	MEDIDO NO PERÍODO	ACUMULADA ATÉ O PERÍODO	ACUMULADA ATÉ O PERÍODO (%)
2.3	PAVIMENTO EM PARALELEPÍPEDO SOBRE COLCHÃO DE AREIA REJUNTADO COM ARGAMASSA DE CIMENTO E AREIA NO TRAÇO 1:3 (PEDRAS PEQUENAS 30 A 35 PECAS POR M2)	M	79,19	280,80	0,00	93,60	22.236,54	0,00	7.412,18	33,33%
2.4	ASSENTAMENTO DE GUIA (MEIO-FIO) EM TRECHO RETO, CONFECCIONADA EM CONCRETO PRÉ-FABRICADO, DIMENSÕES 100X15X13X30 CM (COMPRIMENTO X BASE INFERIOR X BASE SUPERIOR X ALTURA), PARA VIAS URBANAS (USO VIÁRIO). AF 06/2016	M	35,59	929,00	0,00	655,00	33.065,33	0,00	23.313,02	70,51%
2.5	EXECUÇÃO DE PASSEIO EM PISO INTERTRAVADO, COM BLOCO RETANGULAR COR NATURAL DE 20 X 10 CM, ESPESSURA 6 CM. AF 12/2015	M²	63,28	387,00	0,00	268,50	24.489,36	0,00	16.990,68	69,38%
<b>3.0</b>	<b>PASSAGEM MOLHADA</b>						<b>144.046,16</b>	<b>56.654,25</b>	<b>130.750,29</b>	
3.1	ESCAVAÇÃO MANUAL DE VALA COM PROFUNDIDADE MENOR OU IGUAL A 1,30 M. AF 03/2016	M³	62,55	35,53	0,00	18,80	2.222,47	0,00	1.175,95	52,91%
3.2	ATERRO MANUAL DE VALAS COM SOLO ARGILO-ARENOSO E COMPACTAÇÃO MECANIZADA. AF 05/2016	M³	45,02	0,00	0,00	0,00	0,00	0,00	0,00	CANCELADO
3.3	ATERRO MECANIZADO DE VALA COM ESCAVADEIRA HIDRÁULICA (CAPACIDADE DA CAÇAMBA: 0,8 M³ / POTÊNCIA: 111 HP), LARGURA DE 1,5 A 2,5 M, PROFUNDIDADE DE 4,5 A 6,0 M, COM AREIA PARA ATERRO. AF 05/2016	M³	84,52	0,00	0,00	0,00	0,00	0,00	0,00	CANCELADO
3.4	CONCRETO ARMADO PARA LAJES, VIGAS, PILARES E FUNDAÇÃO FCK 20 MPA	M³	3.073,84	37,34	18,43	35,47	114.771,04	56.654,25	109.032,49	95,00%
3.5	EMBASAMENTO C/PEDRA ARGAMASSADA UTILIZANDO ARG.CIM/AREIA 1:4	M³	391,05	52,53	0,00	52,53	20.541,86	0,00	20.541,86	100,00%
3.6	GUARDA-CORPO DE AÇO GALVANIZADO DE 1,10M MONTANTES TUBULARES DE 1.1/4" ESPAÇADOS DE 1,20M, TRAVESSA SUPERIOR DE 1.1/2", GRADIL FORMADO POR TUBOS HORIZONTAIS DE 1" E VERTICAIS DE 3/4", FIXADO COM CHUMBADOR MECÂNICO. AF 04/2019 P	M	422,85	15,00	0,00	0,00	6.342,75	0,00	0,00	0,00%
3.7	PINTURA ESMALTE ALTO BRILHO, DUAS DEMAS, SOBRE SUPERFÍCIE METÁLICA	M2	24,04	6,99	0,00	0,00	168,05	0,00	0,00	0,00%
<b>4.0</b>	<b>TREVO DE ENTRADA</b>						<b>19.730,72</b>	<b>0,00</b>	<b>2.532,09</b>	

ÍTALO HENRIQUE  
CAVALCANTE DE  
ALMEIDA  
07963031429

Assinado de forma digital por  
ÍTALO HENRIQUE CAVALCANTE DE  
ALMEIDA 07963031429  
Dados: 2023.07.26 11:53:43 -03'00'

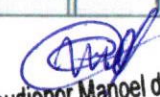
  
Claudionor Manoel de Oliveira  
Sec. de Obras e Urbanismo  
Mat. 608-4

  
ERICK ANDRADE DE MENDONÇA  
CREA 321.118 D/PE  
ENGENHEIRO CIVIL

ITEM	DESCRIÇÃO DOS SERVIÇOS	UND	PREÇO UNITÁRIO	QUANTIDADE			FINANCEIRO			
				QUANTIDADE REPROGRAMADA	MEDIDO NO PERÍODO	ACUMULADA ATÉ O PERÍODO	VALOR PREVISTO	MEDIDO NO PERÍODO	ACUMULADA ATÉ O PERÍODO	ACUMULADA ATÉ O PERÍODO (%)
4.1	ASSENTAMENTO DE GUIA (MEIO-FIO) EM TRECHO RETO, CONFECCIONADA EM CONCRETO PRÉ-FABRICADO, DIMENSÕES 100X15X13X30 CM (COMPRIMENTO X BASE INFERIOR X BASE SUPERIOR X ALTURA), PARA VIAS URBANAS (USO VIÁRIO). AF 06/2016	M	35,59	64,30	0,00	64,30	2.288,59	0,00	2.288,53	100,00%
4.2	ASSENTAMENTO DE GUIA (MEIO-FIO) EM TRECHO CURVO, CONFECCIONADA EM CONCRETO PRÉ-FABRICADO, DIMENSÕES 100X15X13X30 CM (COMPRIMENTO X BASE INFERIOR X BASE SUPERIOR X ALTURA), PARA VIAS URBANAS (USO VIÁRIO). AF 06/2016	M	38,73	0,00	0,00	6,29	0,00	0,00	243,57	CANCELADO
4.3	POSTE DE AÇO CONICO CONTINUO RETO, ENGASTADO, H=9M - FORNECIMENTO E INSTALACAO	UN	1.256,99	1,00	0,00	0,00	1.256,99	0,00	0,00	CANCELADO
4.4	CHUMBADOR DE AÇO PARA FIXAÇÃO DE POSTE DE AÇO RETO OU CURVO 7 A 9M COM FLANGE - FORNECIMENTO E INSTALACAO	UN	881,77	1,00	0,00	0,00	881,77	0,00	0,00	0,00%
4.5	LUMINÁRIA EM LED PARA ILUMINAÇÃO PÚBLICA, 137W, BIVOLT, SELO A INMETRO, CORPO EM ALUMÍNIO OU AÇO INOX.	UN	1.584,45	3,00	0,00	0,00	4.753,35	0,00	0,00	0,00%
4.6	CAIXA ENTERRADA ELÉTRICA RETANGULAR EM ALVENARIA COM TJOLOS CERÂMICOS MACIÇOS, FUNDO COM BRITA DIMENSÕES INTERNAS: 0,4X0,4X0,4 M. AF 05/2018	UND	192,06	1,00	0,00	0,00	192,06	0,00	0,00	0,00%
4.7	CABO DE COBRE FLEXÍVEL ISOLADO, 6 MM², ANTI-CHAMA 0,6/1,0 KV, PARA CIRCUITOS TERMINAIS - FORNECIMENTO E INSTALAÇÃO. AF 12/2015	M	7,87	50,00	0,00	0,00	393,50	0,00	0,00	0,00%
4.8	ELETRODUTO RÍGIDO ROSCÁVEL, PVC, DN 50 MM (1 1/2) - FORNECIMENTO E INSTALAÇÃO. AF 12/2015	M	11,36	15,00	0,00	0,00	170,40	0,00	0,00	0,00%
4.9	HASTE DE ATERRAMENTO 3/4 PARA SPDA - FORNECIMENTO E INSTALAÇÃO. AF 12/2017	UND	87,47	1,00	0,00	0,00	87,47	0,00	0,00	0,00%
4.10	EXECUÇÃO DE PÁTIO/ESTACIONAMENTO EM PISO INTERTRAVADO, COM BLOCO RETANGULAR COR NATURAL DE 20 X 10 CM, ESPESSURA 8 CM. AF 12/2015	M2	61,18	153,31	0,00	0,00	9.381,04	0,00	0,00	0,00%
4.11	PLANTIO DE PALMEIRA COM ALTURA DE MUDA MENOR OU IGUAL A 2,00 M. AF 05/2018	UND	325,53	1,00	0,00	0,00	325,53	0,00	0,00	0,00%
5.0	LOCAL DA PLACA DE INAUGURAÇÃO						3.959,59	0,00	0,00	

ITALO HENRIQUE  
CAVALCANTE DE  
ALMEIDA  
07963031429

Assinado de forma digital por ITALO  
HENRIQUE CAVALCANTE DE  
ALMEIDA 07963031429  
Dados: 2022.07.26 11:53:52 -03'00'

  
Claudionor Manoel de Oliveira  
Sec. de Obras e Urbanismo  
Mat. 608-4

  
ERICK ANDRALDE DE MENDONÇA  
CREA 33.118 D/P1  
ENGENHEIRO CIVIL

ITEM	DESCRIÇÃO DOS SERVIÇOS	UND	PREÇO UNITÁRIO	QUANTIDADE			FINANCEIRO			
				QUANTIDADE REPROGRAMADA	MEDIDO NO PERÍODO	ACUMULADA ATÉ O PERÍODO	VALOR PREVISTO	MEDIDO NO PERÍODO	ACUMULADA ATÉ O PERÍODO	ACUMULADA ATÉ O PERÍODO (%)
5.1	ESCAVAÇÃO MANUAL DE VALA COM PROFUNDIDADE MENOR OU IGUAL A 1,30 M. AF 03/2016	M3	62,55	0,18	0,00	0,00	11,26	0,00	0,00	0,00%
5.2	CONCRETO MAGRO PARA LASTRO, TRAÇO 1.4.5:4.5 (CIMENTO/ AREIA MÉDIA/ BRITA 1) - PREPARO MECÂNICO COM BETONEIRA 400 L. AF 07/2016	M3	268,71	0,02	0,00	0,00	5,37	0,00	0,00	0,00%
5.3	CONCRETO ARMADO PARA LAJES, VIGAS, PILARES E FUNDAÇÃO FCK 20 MPA	M³	3.073,84	0,60	0,00	0,00	1.844,30	0,00	0,00	0,00%
5.4	ALVENARIA DE VEDAÇÃO DE BLOCOS CERÂMICOS FURADOS NA HORIZONTAL DE 9X19X19CM (ESPESSURA 9CM) DE PAREDES COM ÁREA LÍQUIDA MAIOR OU IGUAL A 6M² SEM VÃOS E ARGAMASSA DE ASSENTAMENTO COM PREPARO EM BETONEIRA. AF 06/2014	M2	54,77	5,84	0,00	0,00	319,86	0,00	0,00	0,00%
5.5	CHAPISCO APLICADO EM ALVENARIAS E ESTRUTURAS DE CONCRETO INTERNAS, COM COLHER DE PEDREIRO, ARGAMASSA TRAÇO 1:3 COM PREPARO MANUAL. AF 06/2014	M2	3,26	11,68	0,00	0,00	38,08	0,00	0,00	0,00%
5.6	EMBOÇO OU MASSA ÚNICA EM ARGAMASSA TRAÇO 1:2:8. PREPARO MANUAL, APLICADA MANUALMENTE EM PANOS DE FACHADA COM PRESENÇA DE VÃOS. ESPESSURA DE 25 MM. AF 06/2014	M2	44,92	10,54	0,00	0,00	473,46	0,00	0,00	0,00%
5.7	REVESTIMENTO EM PEDRA SÃO TOMÉ ACENTADO SOBRE ARGAMASSA 1:3 (CIMENTO E AREIA) REJUNTADO COM CIMENTO BRANCO	M²	200,00	1,70	0,00	0,00	351,70	0,00	0,00	0,00%
5.8	APLICAÇÃO MANUAL DE FUNDO SELADOR ACRÍLICO EM PANOS CEGOS DE FACHADA (SEM PRESENÇA DE VÃOS) DE EDIFÍCIOS DE MÚLTIPLOS PAVIMENTOS. AF 06/2014	M2	1,62	7,99	0,00	0,00	12,94	0,00	0,00	0,00%
5.9	APLICAÇÃO MANUAL DE PINTURA COM TINTA LÁTEX ACRÍLICA EM PAREDES, DUAS DEMÃOS. AF 06/2014	M2	11,75	7,99	0,00	0,00	93,86	0,00	0,00	0,00%
5.10	PLACA DE INAUGURAÇÃO METÁLICA 40 X 60 CM	UN	805,67	1,00	0,00	0,00	805,67	0,00	0,00	0,00%
<b>TOTAL</b>							<b>309.135,75</b>	<b>56.654,25</b>	<b>223.814,02</b>	<b>72.34%</b>

Manoel de Oliveira  
 Sec. de Obras e Urbanismo  
 Mat. 608-4

PREFEITURA MUNICIPAL DE FERREIROS  
 GESTOR DE CONTRATO

CONSTRUTORA SANTA LEONOR LTDA EPP  
 RESPONSÁVEL TÉCNICO EXECUÇÃO

ERICK ANDRADE DE MENDONÇA  
 CREA 53.118/0-7  
 ENGENHEIRO CIVIL

É OBRIGATORIO O CARIMBO.

ITALO HENRIQUE  
 CAVALCANTE DE  
 ALMEIDA 07963031429

PREFEITURA MUNICIPAL DE FERREIROS  
 RESPONSÁVEL PELA FISCALIZAÇÃO

Assinado de forma digital por  
 ITALO HENRIQUE CAVALCANTE DE  
 ALMEIDA 07963031429  
 Dados: 2022.07.26 11:54:01 -03'00'

# MEMORIAL DE CÁLCULO



**BM 007**

RECUPERAÇÃO DO ACESSO A CIDADE NA RUA BARÃO DE ITAMBÉ, ONDE SERÁ RECUPERADO O TREVO DE ENTRADA, A RUA BARÃO DE ITAMBÉ E A PASSAGEM MOLHADA DA MESMA

## RELATÓRIO DESCRITIVO DE MEDIÇÃO

ITEM	DESCRIÇÃO	UNIDADE	PREÇO UNITÁRIO (R\$)	PREVISTA	QUANTIDADE	MEMÓRIA	OBSERVAÇÕES
					MEDIDA NO PERÍODO		
3.0	PASSAGEM MOLHADA						
3.4	CONCRETO ARMADO PARA LAJES, VIGAS, PILARES E FUNDAÇÃO FCK 20 MPA	M³	3.073,84	37,34	18,48	95,00% do executado descontando o acumulado nos boletins anteriores	Referente a execução da armação das formas de madeira, de acordo com o projeto apresentado pela empresa elaborado pelo Eng. Civil Francisco Henrique Conrado Inácio da Silva

É OBRIGATORIO O CARIMBO.

ITALO HENRIQUE  
CAVALCANTE DE ALMEDA  
07963031429

Assinado de forma digital por ITALO HENRIQUE CAVALCANTE DE ALMEDA  
07963031429  
Dados: 2022.07.26 11:54:11 -03'00'

PREFEITURA MUNICIPAL DE FERREIROS  
RESPONSÁVEL PELA FISCALIZAÇÃO

*Claudionor Mandel de Oliveira*  
Sec. de Obras e Urbanismo  
Mat. 608-4

PREFEITURA MUNICIPAL DE FERREIROS  
GESTOR DE CONTRATO

CONSTRUTORA SANTA LEONOR LTDA EPP  
RESPONSÁVEL TÉCNICO EXECUÇÃO

*ERICK ANDRADE DE MENDONÇA*  
CREA 33.118 D/PF  
ENGENHEIRO CIVIL

RECUPERAÇÃO DO ACESSO A CIDADE NA RUA BAIRÃO DE ITAMBÉ, ONDE SERÁ RECUPERADO O TRUPO DE ENTRADA, A RUA BAIRÃO DE ITAMBÉ E A PASSAGEM MOlhADA D'ÁGUA

VISÃO GERAL DA OBRA



ÍTALO HENRIQUE CAVALCANTE DE ALMEIDA  
Assinado de forma digital por ÍTALO HENRIQUE CAVALCANTE DE ALMEIDA 07963031429  
Dados: 2022.07.26 11:54:20 -03'00'

Claudionor Manoel de Oliveira  
Sec. de Obras e Urbanismo  
Mat. 608-4

ERICK ANDRADE DE MENDONÇA  
CRE 33.118 D/PE  
ENGENHEIRO CIVIL



DESCRIÇÃO DOS SERVIÇOS

RECLUIÇÃO DO ACESSO A CIDADE NA RUA BARÃO DE ITAMBÉ, ONDE SERÁ RECLUIRADO O TRILHO DE ENTRADA A RUA BARÃO DE ITAMBÉ E A PASSAGEM SOB A RUA 14 455MA

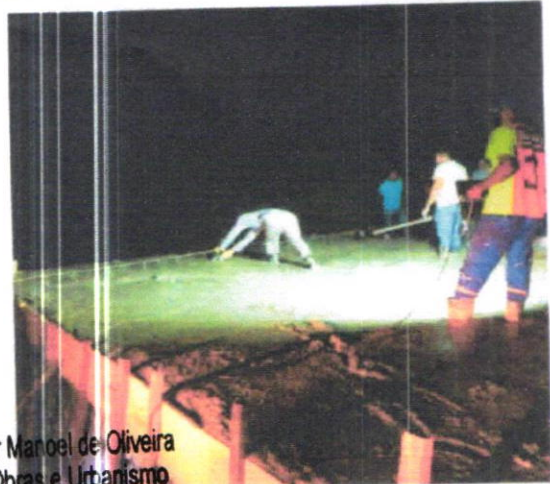

Claudionor Manoel de Oliveira  
Sec. de Obras e Urbanismo  
Mat. 608-4

COMISSÃO DO C. CARIMBO

ITALO HENRIQUE  
CAVALCANTE DE  
ALMEIDA 07963031429

Assinado de forma digital por  
ITALO HENRIQUE CAVALCANTE DE  
ALMEIDA 07963031429  
Data: 2022.07.26 11:54:31  
-01000

PREFEITURA MUNICIPAL DE FERREIROS  
RESPONSÁVEL PELA FISCALIZAÇÃO

PREFEITURA MUNICIPAL DE FERREIROS  
GESTÃO DE COP 119.410

CONSTRUTORA SANTA LEONOR LTDA EPP  
RESPONSÁVEL TÉCNICO EXECUÇÃO

ERICK ANDRÉ DE MENDONÇA  
CREA 33.118 D/PE  
ENGENHEIRO CIVIL

## TERMO DE VISTORIA DE OBRA

MUNICÍPIO: FERREIRO	DATA: 02/08/2022
PREFEITO: JOSÉ ROBERTO DE OLIVEIRA	
LICITAÇÃO Nº - 047/2021 Tomada de Preço nº - 005/2021	CONTRATO: - 10/2022
VALOR CONTRATADO: R\$ 309.135,75	
AP nº 673 Final OBJETO DA OBRA: Recuperação do acesso a Cidade na Rua Barrão de Itambé	
EMENDA PARLAMENTAR Nº 008/2019 (Dep. Simone Santana) FEM II/2015	

## ELEMENTOS BÁSICOS DA OBRA

Valor Acumulado até BMT 06	R\$ 155.959,77				
Percentual Acumulado BMT 06	54,01%				
Percentual aproximado pela SEPLAG para realização de vistoria técnica dos serviços realizados	30%				
Responsável Técnico da obra:					
Qualidade da Obra:	<table border="1"><tr><td>RUIV</td><td>BOA</td></tr><tr><td></td><td>X</td></tr></table>	RUIV	BOA		X
RUIV	BOA				
	X				
Status:	EM EXECUÇÃO				
Observações:	NA VISTORIA REALIZADA EM CONJUNTA COM OS REPRESENTANTES DA PREFEITURA, E NAS FOI IDENTIFICADO OS SERVIÇOS DO ITEM DA PAVIMENTAÇÃO 2.1. ONDE CONSTA UM ACUMULADO DE 482,04m <sup>2</sup>				
Serviços Executados:					
Observações:	A vistoria da equipe técnica se restringe à verificação do andamento da execução dos serviços apresentados no orçamento analítico do Plano de Trabalho aprovado e do local, onde serão executados estes serviços, não contemplando a avaliação, nem validação dos projetos básicos e executivos que porventura estejam a eles atrelados. Os quantitativos dos serviços propostos são de responsabilidade do Proponente.				

### Equipe Técnica da CEHA

Nome: GILBERTO RAMIRO DA ROCHA Ass.: Gilberto Ramiro da Rocha

Cargo: ENG. CIVIL/GESTÃO DE OBRAS E CONTRATOS Matrícula: 376.261-0

Equipe de Acompanhamento Municipal

Reconheço a participação na vistoria da obra supracitada e a exatidão dos dados coletados.

Nome: CLAUDIONOR MANOEL DE OLIVEIRA Ass.: [Assinatura]

Cargo: SEC. DE OBRAS Matrícula: Claudionor Manoel de Oliveira  
Sec. de Obras e Urbanismo  
Mat. 608-4