

BOLETIM DE MEDIÇÃO

001

PREFEITURA MUNICIPAL DE FERREIROS/PE

DATA MEDIÇÃO: 12/12/2023

VALOR DA MEDIÇÃO: 12.908,07

Contratação de empresa especializada para prestação de serviços comuns de engenharia em conduções preventiva,

OBJETO: corretiva, reformas e adequações com fornecimento de insumos, equipamentos, peças e mão-de-obra, na forma estabelecida nas planilhas Orçamentárias - REGUALIFICAÇÃO DA PRAÇA ANTÔNIO TRAVASSOS

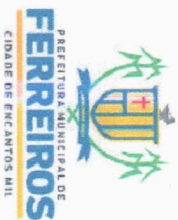

CONTRATO:

101/2023

MODALIDADE: Pregoão Eletrônico

PRAZOS DE EXEC.: 17/11/2023

CONTRATO R\$: 210.745,83

ORDEM DE SERVIÇOS:

17/11/2023

PRAZO (DIAS):

365

ADITIVO (DIAS):

-

C. ADITADO R\$: 210.745,89

EMPRESA CONTRATADA: COESA COMÉRCIO E ENGENHARIA EPP

PROPRIETÁRIO: SÉRGIO ARAÚJO MONTEIRO

DATA FINAL: 17/11/2024

CNPJ: 09.926.171/0001-10

CPP: 653.464.084-87

P. RESTANTE R\$: 341

RESPONSÁVEL TÉCNICO: SÉRGIO ARAÚJO MONTEIRO

CREA: 180.157.618-1

SALDO R\$: 197.837,82

PERÍODO DE MEDIÇÃO:

17/11/2023

12/12/2023

GESTOR DE CONTRATO: CLAUDIONOR MANOEL DE OLIVEIRA
FISCAL DE CONTRATO: FRANCISCO PONCIANO DE SOUSA
ENGENHEIRO FISCAL: ITALO HENRIQUE CAVALCANTE DE ALMEIDA
CNO: 90.017.46657/78

MATRÍCULA: 608-4
CREA/RPN: 160.666.136-1
CREA/RPN: 160.991.108-3_P/PE20231065267

ITEM	DESCRIÇÃO DOS SERVIÇOS	UND	PREÇO UNITÁRIO	QUANTIDADE			FINANCEIRO			
				QUANTIDADE	MEDIDO NO PERÍODO	ACUMULADA ATÉ O PERÍODO	VALOR PREVISTO	MEDIDO NO PERÍODO	ACUMULADA ATÉ O PERÍODO	ACUMULADA ATÉ O PERÍODO (%)
1.0	REGUALIFICAÇÃO DA PRAÇA ANTÔNIO TRAVASSOS						210.745,83	12.908,07	12.908,07	
1.1	PLACA DE OBRA EM CHAPA DE AÇO GALVANIZADO	M2	405,17	2,25	2,25	2,25	911,63	911,63	911,63	100,00%
1.2	ENGENHEIRO CIVIL DE OBRA JUNIOR COM ENCARGOS COMPLEMENTARES	H	102,95	36,00	2,20	2,20	3.706,20	226,81	226,81	6,12%
1.3	ENCARREGADO GERAL COM ENCARGOS COMPLEMENTARES	H	37,23	72,00	4,41	4,41	2.680,56	164,05	164,05	6,12%
1.4	DEMOLIÇÃO DE PISO CIMENTADO SOBRE LASTRO DE CONCRETO	M2	28,56	109,61	43,20	43,20	3.130,46	1.233,79	1.233,79	39,41%
1.5	DEMOLIÇÃO DE MEIO-FIO GRANITICO OU PRE-MOLDADO	M2	10,97	288,70	114,90	114,90	3.167,03	1.260,45	1.260,45	39,80%
1.6	ASSENTAMENTO DE GUIA (MEIO-FIO) EM TRECHO RETO, CONFECIONADA EM CONCRETO PRÉ-FABRICADO, DIMENSÕES 100X15X13X30 CM (COMPRIMENTO X BASE INFERIOR X BASE SUPERIOR X ALTURA), PARA VIAS URBANAS (USO VIÁRIO), AF. 06/2016	M	60,34	364,60	151,00	151,00	21.999,96	9.111,34	9.111,34	41,42%
1.7	EXECUÇÃO DE PASSEIO EM PISO INTERTRAVADO, COM BLOCO RETANGULAR COR NATURAL DE 20 X 10 CM, ESPESSURA 6 CM. AF. 10/2022	M2	64,42	305,90	0,00	0,00	19.706,07	0,00	0,00	0,00%
1.8	EXECUÇÃO DE PASSEIO EM PISO INTERTRAVADO, COM BLOCO RETANGULAR COLORIDO DE 20 X 10 CM, ESPESSURA 6 CM. AF. 10/2022	M2	70,71	504,64	0,00	0,00	35.683,09	0,00	0,00	0,00%
1.9	PLANTIO DE GRAMA ESMERALDA OU SÃO CARLOS OU CURITIBANA, EM PLACAS. AF. 05/2022	M2	18,44	27,69	0,00	0,00	510,60	0,00	0,00	0,00%

ITALO HENRIQUE CAVALCANTE DE ALMEIDA:07963031429

Assinado de forma digital por ITALO HENRIQUE CAVALCANTE DE ALMEIDA:07963031429

SERGIO ARAUJO MONTEIRO: 65346408487

Assinado de forma digital por SERGIO ARAUJO MONTEIRO: 65346408487

Claudionor Manoel de Oliveira
Sec. de Obras e Urbanismo
Mat. 608-4

ITEM	DESCRIÇÃO DOS SERVIÇOS	UND	PREÇO UNITÁRIO	QUANTIDADE				FINANCEIRO				
				QUANTIDADE	MEDIDO NO PERÍODO	ACUMULADA ATÉ O PERÍODO	VALOR PREVISTO	MEDIDO NO PERÍODO	ACUMULADA ATÉ O PERÍODO	ACUMULADA ATÉ O PERÍODO (%)		
1.10	PISO PODOTÁTIL DE ALERTA OU DIRECIONAL, DE CONCRETO 40 x 40 x 2,5cm, ASSENTADO SOBRE ARGAMASSA. AF 05/2023	M2	159,94	4,64	0,00	0,00	742,12	0,00	0,00	0,00%		
1.11	BANCO DE CONCRETO EM ALVENARIA DE TUBOLOS, ASSENTO EM CONCRETO ARMADO, SEM ENCOSTO, PINTADO COM TINTA ACRÍLICA, 2 DEMÃOS	M	269,55	61,90	0,00	0,00	16.685,14	0,00	0,00	0,00%		
1.12	ALVENARIA DE VEDAÇÃO DE BLOCOS CERÂMICOS FURADOS NA HORIZONTAL DE 9X9X19 CM (ESPESURA 9 CM) E ARGAMASSA DE ASSENTAMENTO COM PREPARO EM BETONEIRA. AF 12/2021	M2	145,85	18,00	0,00	0,00	2.625,30	0,00	0,00	0,00%		
1.13	CHARGISCO APLICADO EM ALVENARIAS E ESTRUTURAS DE CONCRETO INTERNAS, COM COLHER DE PEDREIRO. ARGAMASSA TRAÇO 1:3 COM PREPARO EM BETONEIRA 400L. AF 10/2022	M2	4,07	36,00	0,00	0,00	146,52	0,00	0,00	0,00%		
1.14	MASSA ÚNICA, PARA RECEBIMENTO DE PINTURA, EM ARGAMASSA TRAÇO 1:2:8. PREPARO MECÂNICO COM BETONEIRA 400L, APLICADA MANUALMENTE EM FACES INTERNAS DE PAREDES, ESPESURA DE 20MM, COM EXECUÇÃO DE TALISCAS. AF 06/2014	M2	38,56	36,00	0,00	0,00	1.388,16	0,00	0,00	0,00%		
1.15	APLICAÇÃO E LIXAMENTO DE MASSA LÁTEX EM PAREDES, UMA DEMÃO. AF 06/2014	M2	10,04	36,00	0,00	0,00	361,44	0,00	0,00	0,00%		
1.16	APLICAÇÃO MANUAL DE PINTURA COM TINTA LÁTEX ACRÍLICA EM PAREDES, DUAS DEMÃOS. AF 06/2014	M2	14,90	36,00	0,00	0,00	536,40	0,00	0,00	0,00%		
1.17	BRINQUEDO - BALANÇO EM ESTRUTURA DE CONCRETO, 02 LUGARES, COM ASSENTO DE MADEIRA, CORRENTE REVESTIDA COM ANGUEIRA PLÁSTICA TRANSP., FIXADO EM TUBO FERRO GALV. 4"	UN	3.574,05	1,00	0,00	0,00	3.574,05	0,00	0,00	0,00%		
1.18	BRINQUEDO - LABIRINTO (TREPA-TREPA) EM TUBO FERRO GALV D=1 1/2" NA HORIZONTAL E D=1 1/2" NA VERTICAL. DIM:1,54X1,54X2,04M, REF: SERGIPARK OU SIMILAR	UN	3.876,83	1,00	0,00	0,00	3.876,83	0,00	0,00	0,00%		
1.19	BRINQUEDO - GANGORRA EM ESTRUTURA DE CONCRETO, TUBO DE FERRO GALVANIZADO DE 3" E 4" E ASSENTO DE MADEIRA, COM 03 PRANCHAS	UN	4.920,13	1,00	0,00	0,00	4.920,13	0,00	0,00	0,00%		
1.20	ESCORREGADOR COMPR=3,00M H=1,80M - ESTRUTURA METÁLICA	UN	2.759,68	2,00	0,00	0,00	5.519,36	0,00	0,00	0,00%		
1.21	INSTALAÇÃO DE LIXEIRA METÁLICA DUPLA, CAPACIDADE DE 60 L, EM TUBO DE AÇO CARBONO E CESTOS EM CHAPA DE AÇO COM PINTURA ELETROSTÁTICA, SOBRE PISO DE CONCRETO EXISTENTE. AF 11/2021	UN	1.266,16	3,00	0,00	0,00	3.798,48	0,00	0,00	0,00%		
1.22	INSTALAÇÃO DE ESQUI TRIPLO, EM TUBO DE AÇO CARBONO - EQUIPAMENTO DE GINÁSTICA PARA ACADÊMIA AO AR LIVRE / ACADÊMIA DA TERCEIRA IDADE - ATÍ, INSTALADO SOBRE PISO DE CONCRETO EXISTENTE. AF 10/2021	UN	5.833,09	1,00	0,00	0,00	5.833,09	0,00	0,00	0,00%		

ITALO HENRIQUE
CAVALCANTE DE
ALMEIDA:07963031429

Assinado de forma digital por
ITALO HENRIQUE CAVALCANTE DE
ALMEIDA:07963031429

SERGIO ARAUJO
MONTEIRO:
65346408487

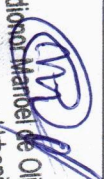
Claudiana Mendes de Oliveira
Sec. de Obras e Urbanismo
Mat. 608-4

Assinado eletronicamente por SERGIO ARAUJO
MONTEIRO:07963031429
OUI:SERGIO ARAUJO MONTEIRO:07963031429
OUI:SERGIO ARAUJO MONTEIRO:07963031429
Certificado: 07963031429
Data: 2023-12-21 12:58:15
Fonte: PdfCertificadas Versão: 3.7.1

ITEM	DESCRIÇÃO DOS SERVIÇOS	UND	PREÇO UNITÁRIO	QUANTIDADE			FINANCEIRO				
				QUANTIDADE	MEDIDO NO PERÍODO	ACUMULADA ATÉ O PERÍODO	VALOR PREVISTO	MEDIDO NO PERÍODO	ACUMULADA ATÉ O PERÍODO	ACUMULADA ATÉ O PERÍODO (%)	
1.23	INSTALAÇÃO DE MULTEXERCITADOR COM SEIS FUNÇÕES, EM TUBO DE AÇO CARBONO - EQUIPAMENTO DE GINÁSTICA PARA ACADEMIA AO AR LIVRE / ACADEMIA DA TERCEIRA IDADE - AT1, INSTALADO SOBRE PISO DE CONCRETO EXISTENTE, AF. 10/2021	UN	6.153,95	2,00	0,00	0,00	12.307,90	0,00	0,00	0,00%	
1.24	INSTALAÇÃO DE PRESSÃO DE PERNAS TRÍPLIO, EM TUBO DE AÇO CARBONO - EQUIPAMENTO DE GINÁSTICA PARA ACADEMIA AO AR LIVRE / ACADEMIA DA TERCEIRA IDADE - AT1, INSTALADO SOBRE PISO DE CONCRETO EXISTENTE, AF. 10/2021	UN	3.886,68	1,00	0,00	0,00	3.886,68	0,00	0,00	0,00%	
1.25	INSTALAÇÃO DE SIMULADOR DE CAMINHADA TRÍPLIO, EM TUBO DE AÇO CARBONO - EQUIPAMENTO DE GINÁSTICA PARA ACADEMIA AO AR LIVRE / ACADEMIA DA TERCEIRA IDADE - AT1, INSTALADO SOBRE PISO DE CONCRETO EXISTENTE, AF. 10/2021	UN	4.623,87	2,00	0,00	0,00	9.247,74	0,00	0,00	0,00%	
1.26	EM TUBO DE AÇO CARBONO - EQUIPAMENTO DE GINÁSTICA PARA ACADEMIA AO AR LIVRE / ACADEMIA DA TERCEIRA IDADE - AT1, INSTALADO SOBRE PISO DE CONCRETO EXISTENTE, AF. 10/2021	UN	4.972,42	1,00	0,00	0,00	4.972,42	0,00	0,00	0,00%	
1.27	CAXA ENTERRADA ELÉTRICA RETANGULAR, EM CONCRETO PRÉ-MOLDADO, FUNDO COM BRITA, DIMENSÕES INTERNAS: 0,3X0,3X0,3 M, AF. 12/2020	UN	116,07	13,00	0,00	0,00	1.508,91	0,00	0,00	0,00%	
1.28	CAXA DE PROTEÇÃO PARA MEDIDOR MONOFÁSICO DE EMBUTIR - FORNECIMENTO E INSTALAÇÃO, AF. 10/2020	UN	122,42	1,00	0,00	0,00	122,42	0,00	0,00	0,00%	
1.29	QUADRO DE MEDIÇÃO GERAL DE ENERGIA PARA 1 MEDIDOR DE SOBREPOR - FORNECIMENTO E INSTALAÇÃO, AF. 10/2020	UN	167,17	1,00	0,00	0,00	167,17	0,00	0,00	0,00%	
1.30	QUADRO DE MEDIÇÃO GERAL DE ENERGIA PARA 1 MEDIDOR DE SOBREPOR - FORNECIMENTO E INSTALAÇÃO, AF. 10/2020	UN	167,17	1,00	0,00	0,00	167,17	0,00	0,00	0,00%	
1.31	RELE FOTOELÉTRICO PARA COMANDO DE ILUMINAÇÃO EXTERNA 1000 W - FORNECIMENTO E INSTALAÇÃO, AF. 08/2020	UN	28,95	1,00	0,00	0,00	28,95	0,00	0,00	0,00%	
1.32	CURVA 180 GRAUS PARA ELETRODUTO, PVC, ROSCÁVEL, DN 25 MM (3/4"), PARA CIRCUITOS TERMINAIS, INSTALADA EM LAJE - FORNECIMENTO E INSTALAÇÃO, AF. 12/2015	UN	15,02	1,00	0,00	0,00	15,02	0,00	0,00	0,00%	
1.33	CURVA 180 GRAUS PARA ELETRODUTO, PVC, ROSCÁVEL, DN 32 MM (1"), PARA CIRCUITOS TERMINAIS, INSTALADA EM LAJE - FORNECIMENTO E INSTALAÇÃO, AF. 12/2015	UN	19,08	2,00	0,00	0,00	38,16	0,00	0,00	0,00%	
1.34	CURVA 180 GRAUS PARA ELETRODUTO, PVC, ROSCÁVEL, DN 20 MM (1/2"), PARA CIRCUITOS TERMINAIS, INSTALADA EM LAJE - FORNECIMENTO E INSTALAÇÃO, AF. 12/2015	UN	10,48	8,00	0,00	0,00	83,84	0,00	0,00	0,00%	

ITALO HENRIQUE
CAVALCANTE DE
ALMEIDA:07963031429

Assinado de forma digital por
ITALO HENRIQUE CAVALCANTE DE
ALMEIDA:07963031429
Dados: 2023.12.21 11:36:40

SERGIO ARAUJO
MONTEIRO:
65346408487

Montado e assinado por Sergio Araujo
MONTENEGRO ASSOCIADOS
CNPJ: 07.073.918/0001-00
Rua Santa Helena, 100 - Centro - Curitiba - PR - 81.280-000
Fone: (41) 3333-1234
E-mail: contato@montenegro.com.br
Versão: 5.7.1

Claudioitor Manoel de Oliveira
Sec. de Obris e Urbanismo
Mat. 608-4

ITEM	DESCRIÇÃO DOS SERVIÇOS	UNID	PREÇO UNITÁRIO	QUANTIDADE			FINANCEIRO				
				QUANTIDADE	MEDIDO NO PERÍODO	ACUMULADA ATÉ O PERÍODO	VALOR PREVISTO	MEDIDO NO PERÍODO	ACUMULADA ATÉ O PERÍODO	ACUMULADA ATÉ O PERÍODO (%)	
1.35	ELETRODUTO RÍGIDO ROSCAVEL, PVC, DN 20 MM (1/2"), PARA CIRCUITOS TERMINAIS, INSTALADO EM PAREDE - FORNECIMENTO E INSTALAÇÃO. AF 12/2015	M	10,69	13,76	0,00	0,00	147,09	0,00	0,00	0,00%	
1.36	ELETRODUTO RÍGIDO ROSCAVEL, PVC, DN 25 MM (3/4"), PARA CIRCUITOS TERMINAIS, INSTALADO EM PAREDE - FORNECIMENTO E INSTALAÇÃO. AF 12/2015	M	12,47	1,58	0,00	0,00	19,70	0,00	0,00	0,00%	
1.37	ELETRODUTO RÍGIDO ROSCAVEL, PVC, DN 32 MM (1"), PARA CIRCUITOS TERMINAIS, INSTALADO EM LAJE - FORNECIMENTO E INSTALAÇÃO. AF 12/2015	M	13,43	12,77	0,00	0,00	171,50	0,00	0,00	0,00%	
1.38	ELETRODUTO RÍGIDO ROSCAVEL, PVC, DN 25 MM (3/4"), PARA CIRCUITOS TERMINAIS, INSTALADO EM LAJE - FORNECIMENTO E INSTALAÇÃO. AF 12/2015	M	9,54	116,51	0,00	0,00	1.111,50	0,00	0,00	0,00%	
1.39	ELETRODUTO RÍGIDO ROSCAVEL, PVC, DN 20 MM (1/2"), PARA CIRCUITOS TERMINAIS, INSTALADO EM LAJE - FORNECIMENTO E INSTALAÇÃO. AF 12/2015	M	7,80	42,12	0,00	0,00	328,53	0,00	0,00	0,00%	
1.40	LUVA PARA ELETRODUTO, PVC, ROSCAVEL, DN 25 MM (3/4"), PARA CIRCUITOS TERMINAIS, INSTALADA EM LAJE - FORNECIMENTO E INSTALAÇÃO. AF 12/2015	UN	7,46	2,00	0,00	0,00	14,92	0,00	0,00	0,00%	
1.41	LUVA PARA ELETRODUTO, PVC, ROSCAVEL, DN 32 MM (1"), PARA CIRCUITOS TERMINAIS, INSTALADA EM LAJE - FORNECIMENTO E INSTALAÇÃO. AF 12/2015	UN	9,53	4,00	0,00	0,00	38,12	0,00	0,00	0,00%	
1.42	LUVA PARA ELETRODUTO, PVC, ROSCAVEL, DN 20 MM (1/2"), PARA CIRCUITOS TERMINAIS, INSTALADA EM LAJE - FORNECIMENTO E INSTALAÇÃO. AF 12/2015	UN	5,95	16,00	0,00	0,00	95,20	0,00	0,00	0,00%	
1.43	POSTE DE AÇO CONICO CONTÍNUO CURVO DUPLO, ENGASTADO, H=9M, INCLUSIVE LUMINÁRIAS, SEM LAMPADAS - FORNECIMENTO E INSTALAÇÃO. AF 11/2019	UN	2.635,44	6,00	0,00	0,00	15.812,64	0,00	0,00	0,00%	
1.44	POSTE DECORATIVO PARA JARDIM EM AÇO TUBULAR, H = *2,5* M, SEM LUMINÁRIA - FORNECIMENTO E INSTALAÇÃO. AF 11/2019	UN	591,67	4,00	0,00	0,00	2.366,68	0,00	0,00	0,00%	
1.45	LUMINÁRIA DE LED PARA ILUMINAÇÃO PÚBLICA, DE 98 W ATÉ 137 W - FORNECIMENTO E INSTALAÇÃO. AF 08/2020	UN	680,27	12,00	0,00	0,00	8.163,24	0,00	0,00	0,00%	
1.46	LUMINÁRIA DE LED PARA ILUMINAÇÃO PÚBLICA, DE 33 W ATÉ 50 W - FORNECIMENTO E INSTALAÇÃO. AF 08/2020	UN	322,85	8,00	0,00	0,00	2.582,80	0,00	0,00	0,00%	
1.47	CAIXA DE INSPEÇÃO PARA ATERRAMENTO, CIRCULAR, EM POLETILENO, DIÂMETRO INTERNO = 0,3 M. AF 12/2020	UN	48,09	11,00	0,00	0,00	528,99	0,00	0,00	0,00%	
1.48	CONECTOR METÁLICO TIPO PARAFUSO FENDIDO (SPLIT BOLT), PARA CABOS ATE 35 MM2 AF 12/2020	UN	11,71	11,00	0,00	0,00	128,81	0,00	0,00	0,00%	
1.49	HASTE DE ATERRAMENTO 3/4 PARA SPDA - FORNECIMENTO E INSTALAÇÃO. AF 12/2017	UN	136,69	11,00	0,00	0,00	1.503,59	0,00	0,00	0,00%	
1.50	DISJUNTOR MONOPOLAR TIPO DIN, CORRENTE NOMINAL DE 10A - FORNECIMENTO E INSTALAÇÃO. AF 10/2020	UN	13,03	3,00	0,00	0,00	39,09	0,00	0,00	0,00%	

ITALO HENRIQUE
CAVALCANTE DE
ALMEIDA:07963031429

Assinado de forma digital por
ITALO HENRIQUE CAVALCANTE DE
ALMEIDA:07963031429

SERGIO ARAUJO
MONTEIRO:
65346408487

Claudionor Manoel de Oliveira
Sec. de Obras e Urbanismo
Mat. 608-4

ITEM	DESCRIÇÃO DOS SERVIÇOS	UND	PREÇO UNITÁRIO	QUANTIDADE			FINANCEIRO				
				QUANTIDADE	MEDIDO NO PERÍODO	ACUMULADA ATÉ O PERÍODO	VALOR PREVISTO	MEDIDO NO PERÍODO	ACUMULADA ATÉ O PERÍODO	ACUMULADA ATÉ O PERÍODO (%)	
1.51	CABO DE COBRE FLEXIVEL ISOLADO, 2,5 MM², ANTI-CHAMA 450/750 V, PARA CIRCUITOS TERMINAIS - FORNECIMENTO E INSTALAÇÃO. AF 12/2015	M	4,10	797,99	0,00	0,00	3.271,75	0,00	0,00	0,00%	
1.52	CORDALHA DE COBRE NU 16 MM², NÃO ENTERRADA, COM ISOLADOR - FORNECIMENTO E INSTALAÇÃO. AF 12/2017	M	33,88	11,00	0,00	0,00	372,68	0,00	0,00	0,00%	
TOTAL							210.745,83	12.908,07	12.908,07	6,12%	

OBRIGATORIO O CARRIMBO.

Assinado de forma digital por ITALO HENRIQUE CAVALLCANTE HENRIQUE CAVALLCANTE DE ALMEIDA:07963031429
 Dados: 2023.12.21 11:38:35 -03'00'

ITALO HENRIQUE CAVALLCANTE HENRIQUE CAVALLCANTE DE ALMEIDA:07963031429
 PREFEITURA MUNICIPAL DE FERREIROS RESPONSÁVEL PELA FISCALIZAÇÃO

Claudiohor Manoel de Oliveira
 Sec. de Obras e Urbanismo
 Mat. 608-4
 PREFEITURA MUNICIPAL DE FERREIROS GESTOR DE CONTRATOS

SERGIO ARAUJO MONTENHO: 65346408487
 COESA COMERCIO E ENGENHARIA EPP RESPONSÁVEL TÉCNICO EXECUÇÃO

MEMORIAL DE CALCULO



BMI
001

Contratação de empresa especializada para prestação de serviços comuns de engenharia em conduções, proventiva, corretiva, reformas e adequações com fornecimento de insumos, equipamentos, peças e mão-de-obra, na forma estabelecida nas planilhas.

RELATÓRIO DESCRITIVO DE MEDIÇÃO

ITEM	DESCRIÇÃO	UNIDADE	PREÇO UNITÁRIO (R\$)	PREVISTA	QUANTIDADE MEDIDA NO PERÍODO			OBSERVAÇÕES	
					COMPROMENTO	LARGURA	% BM ATUAL EVOLUÇÃO (%)		
1	REGULIFICAÇÃO DA PRAÇA ANTÔNIO TRAVASSOS	M2	405,17	2,25	1,50	1,50	6,12%	TOTAL 2,25	De acordo com a evolução da obra
1.1	PLACA DE OBRA EM CHAPA DE AÇO GALVANIZADO							TOTAL 2,25	
1.2	ENGENHEIRO CIVIL DE OBRA JUNIOR COM ENCARGOS COMPLEMENTARES	H	102,95	36,00			6,12%	TOTAL 2,20	De acordo com a evolução da obra
1.3	ENCARREGADO GERAL COM ENCARGOS COMPLEMENTARES	H	37,23	72,00			6,12%	TOTAL 4,41	De acordo com a evolução da obra
1.4	DEMOLUÇÃO DE PISO CIMENTADO SOBRE LASTRO DE CONCRETO	M2	28,56	106,61	288,00	0,15		TOTAL 43,20	Área medida no autocad
1.5	DEMOLUÇÃO DE MEO-FIO GRANÍTICO OU PREMOLDADO	M2	10,97	288,70	114,90			TOTAL 114,90	Serviço em execução
1.6	ASSENTAMENTO DE GUIA (MEO-FIO) EM TRECHO RETO CONFECCIONADA EM CONCRETO PRE-FABRICADO. DIMENSÕES 100X15X19X30 CM (COMPRIMENTO X BASE INTERIOR X BASE SUPERIOR X ALTURA), PARA VIAS URBANAS (USO VIÁRIO). AF- 09/2016	M	80,34	364,80	151,00			TOTAL 151,00	Serviço em execução
				Total Item 1.5	151,00				

(Assinatura)

Assinado de forma digital por ITALO HENRIQUE CAVALCANTE DE ALMEIDA:07963031429
 Data: 2023.12.21 11:36:46 -03'00'

Claudio Torres Manoel de Oliveira
 Sec. de Obras e Urbanismo
 PREFEITURA MUNICIPAL DE FERREIROS
 MATRÍCULA Nº 5088

SERGIO ARAUJO
 MONTENRO:
 653946408487
 COESA COMÉRCIO E ENGENHARIA EPP
 RESPONSÁVEL TÉCNICO EXECUÇÃO

DESCRIÇÃO DOS SERVIÇOS

Contratação de empresa especializada para prestação de serviços comuns de engenharia em conduções preventiva, corretiva, reformas e adequações com fornecimento de insumos, equipamentos, peças e mão-de-obra, na forma estabelecida nas planilhas Orçamentárias - REQUALIFICAÇÃO DA PRAÇA ANTÔNIO TRAVASSOS

PLACA DA OBRA

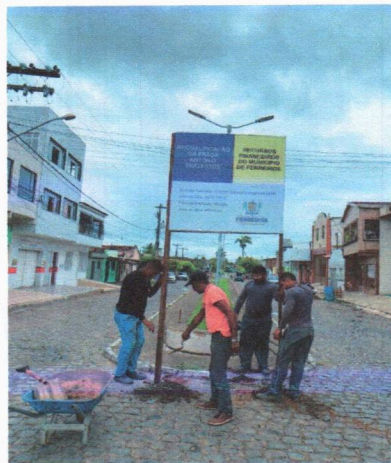

VISÃO GERAL DA OBRA

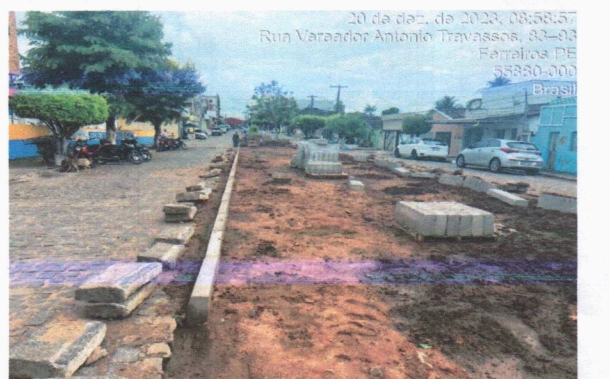
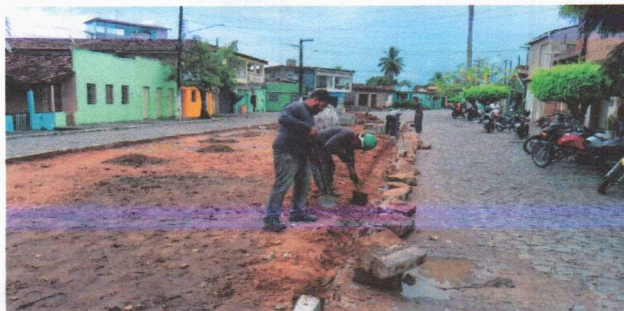
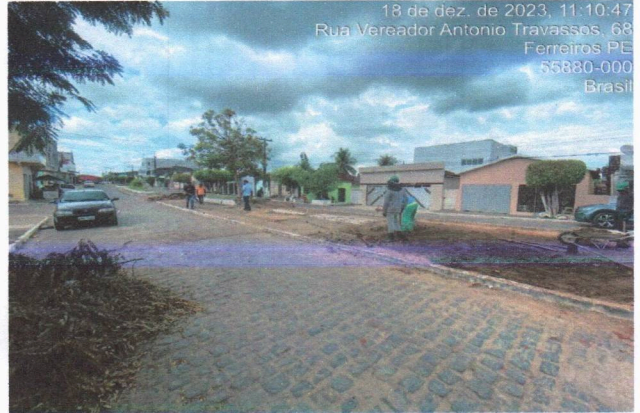
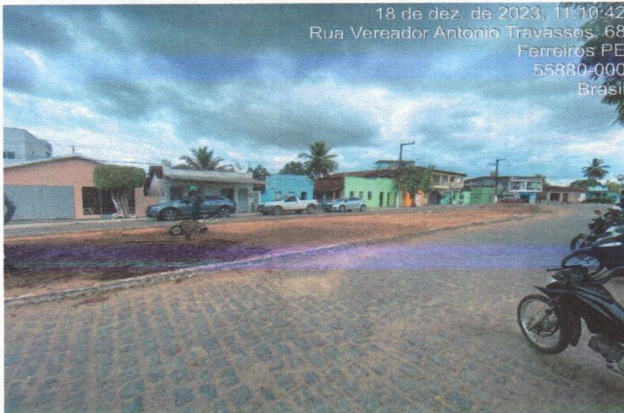

ITALO HENRIQUE CAVALCANTE DE ALMEIDA:07963031429

Assinado de forma digital por ITALO HENRIQUE CAVALCANTE DE ALMEIDA:07963031429
Dados: 2023.12.21 11:36:55 -03'00'

SERGIO ARAUJO MONTEIRO: 65346408487

Assinado digitalmente por SERGIO ARAUJO MONTEIRO:65346408487
DN: c=BR, o=CP, ou=Brasil, ou=AC SOLUTI, ou=Soluti v1, ou=SERVICOS020178, ou=Praxiscos, ou=Cartão de PF A3, ou=SERGIO ARAUJO MONTEIRO:65346408487
Serial: Eu sou o autor deste documento
Localidade: rua lourenço de assunção aqui
Data: 2023.12.21 13:04:49
Post-RenderPDF Versão: 9.7.1

Claudio Manoel de Oliveira
Sec. de Obras e Urbanismo
Mat. 608-4

DESCRIÇÃO DOS SERVIÇOS

Contratação de empresa especializada para prestação de serviços comuns de engenharia em conduções preventiva, corretiva, reformas e adequações com fornecimento de insumos, equipamentos, peças e mão-de-obra, na forma estabelecida nas planilhas Orçamentárias - REQUALIFICAÇÃO DA PRAÇA ANTÔNIO TRAVASSOS

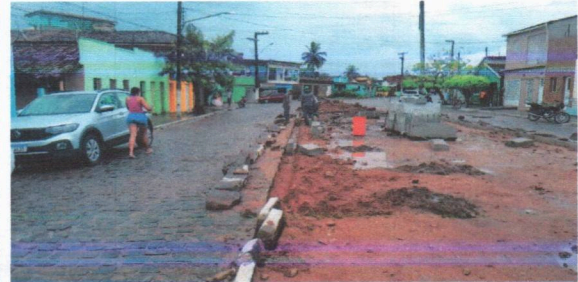
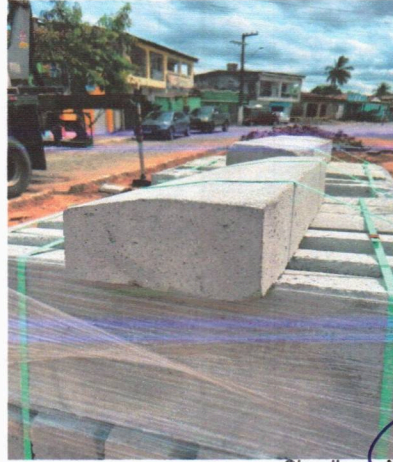
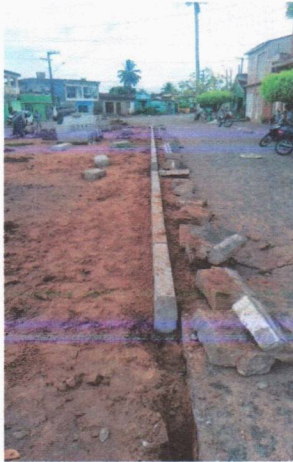
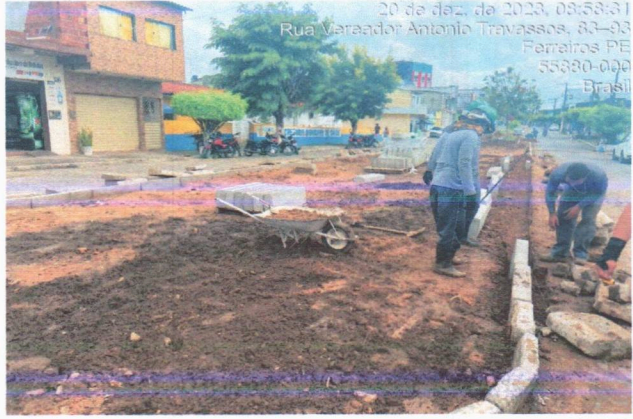

(Signature)
Claudionor Manoel de Oliveira
Sec. de Obras e Urbanismo
Mat. 608-4

É OBRIGATÓRIO O CARIMBO.

ITALO HENRIQUE CAVALCANTE DE ALMEIDA:07963031429
Assinado de forma digital por ITALO HENRIQUE CAVALCANTE DE ALMEIDA:07963031429
Dados: 2023.12.21 11:37:05 -03'00'
PREFEITURA MUNICIPAL DE FERREIROS
RESPONSÁVEL PELA FISCALIZAÇÃO

PREFEITURA MUNICIPAL DE FERREIROS
GESTOR DE CONTRATO

SERGIO ARAUJO MONTEIRO: 65346408487
COESA COMÉRCIO E ENGENHARIA EPP
RESPONSÁVEL TÉCNICO EXECUÇÃO