

ITEM	DESCRIÇÃO DOS SERVIÇOS	UND	PREÇO UNITÁRIO	QUANTIDADE		FINANCEIRO						
				QUANTIDADE REPROGRAMADA	MEDIDO NO PERÍODO	ACUMULADA ATÉ O PERÍODO	VALOR PREVISTO	MEDIDO NO PERÍODO	ACUMULADA ATÉ O PERÍODO			
3.3	DRENAGEM											
3.3.1	CAIXA COM GRELHA SIMPLES RETANGULAR, EM ALVENARIA COM BLOCOS DE CONCRETO, DIMENSÕES INTERNAS: 0,5X1X1 M. AF_12/2020	UN	1.188,59	2,00	0,00	0,00	5.982,84	0,00	0,00	0,00	0,00	0,00%
3.3.2	TUBO DE CONCRETO PARA REDES COLETORAS DE ÁGUAS PLUVIAIS, DIÂMETRO DE 400 MM, JUNTA RÍGIDA, INSTALADO EM LOCAL COM BAIXO NÍVEL DE INTERFERÊNCIAS - FORNECIMENTO E ASSENTAMENTO. AF_12/2015	M	148,47	21,00	0,00	0,00	3.117,87	0,00	0,00	0,00	0,00	0,00%
3.3.3	ESCAVAÇÃO MANUAL DE VALA COM PROFUNDIDADE MENOR OU IGUAL A 1,30 M. AF_02/2021	m³	84,96	0,67	0,00	0,00	56,92	0,00	0,00	0,00	0,00	0,00%
3.3.4	PEDRA ARGAMASSADA COM CIMENTO E AREIA 1:3. 40% DE ARGAMASSA EM VOLUME - AREIA E PEDRA DE MÃO COMERCIAIS - FORNECIMENTO E ASSENTAMENTO. AF_08/2022	m³	489,63	0,88	0,00	0,00	430,87	0,00	0,00	0,00	0,00	0,00%
3.4	SINALIZAÇÃO											
3.4.1	Placa 20x35 em chapa esmaltada para identificação de logradouros	un	89,45	12,00	0,00	0,00	1.073,40	0,00	0,00	0,00	0,00	0,00%
3.4.2	Suporte metálico galvanizado para placa de regulamentação - R1 - lado de 0,248 m - fornecimento e implantação	un	395,69	12,00	0,00	0,00	4.748,28	0,00	0,00	0,00	0,00	0,00%
4	RUA PROJETADA 4											
4.1	PAVIMENTAÇÃO											
4.1.1	EXECUÇÃO DE PAVIMENTO EM PARALELEPÍEDOS, REJUNTAMENTO COM ARGAMASSA TRAÇO 1:3 (CIMENTO E AREIA). AF_05/2020	m²	70,84	3.021,24	0,00	0,00	214.024,64	0,00	0,00	0,00	0,00	0,00%
4.1.2	ASSENTAMENTO DE GUIA (MEIO-FIO) EM TRECHO RETO, CONFECCIONADA EM CONCRETO PRÉ-FABRICADO, DIMENSÕES 100X15X13X30 CM (COMPRIMENTO X BASE INFERIOR X BASE SUPERIOR X ALTURA), PARA VIAS URBANAS (USO VIÁRIO). AF_06/2016	M	47,09	1.067,08	0,00	0,00	50.248,79	0,00	0,00	0,00	0,00	0,00%
4.2	CALÇADAS											
4.2.1	Reaterro manual de valas ou áreas, compactado manualmente a 95% do pn, com compactador à percussão sapinho	m³	18,55	302,12	0,00	0,00	5.604,32	0,00	0,00	0,00	0,00	0,00%
4.3	SINALIZAÇÃO											
4.3.1	Placa 20x35 em chapa esmaltada para identificação de logradouros	un	89,45	10,00	0,00	0,00	894,50	0,00	0,00	0,00	0,00	0,00%
4.3.2	Suporte metálico galvanizado para placa de regulamentação - R1 - lado de 0,248 m - fornecimento e implantação	un	395,69	10,00	0,00	0,00	3.956,90	0,00	0,00	0,00	0,00	0,00%
4.4	DRENAGEM											
							68.286,39	0,00	0,00	0,00	0,00	0,00%

Assinado de forma digital por
ITALO HENRIQUE CAVALCANTE DE ALMEIDA:07963031429
 Dados: 2024.03.12 10:24:43 -03'00'

Mark Andrade de Paula
 Engenheiro Civil
 CREA-PE 049090

Claudionor Manoel de Oliveira
 Sec. de Obras e Urbanismo
 Mat/ 608-4

ITEM	DESCRIÇÃO DOS SERVIÇOS	UND	PREÇO UNITÁRIO	QUANTIDADE			FINANCEIRO			
				QUANTIDADE REPROGRAMADA	MEDIDO NO PERÍODO	ACUMULADA ATÉ O PERÍODO	VALOR PREVISTO	MEDIDO NO PERÍODO	ACUMULADA ATÉ O PERÍODO	ACUMULADA ATÉ O PERÍODO (%)
4.4.1	CAXA COM GRELHA SIMPLES RETANGULAR, EM ALVENARIA COM BLOCOS DE CONCRETO, DIMENSÕES INTERNAS: 0,5X1X1 M. AF. 12/2020	UN	1.188,59	10,00	0,00	0,00	11.885,90	0,00	0,00%	
4.4.2	TUBO DE CONCRETO PARA REDES COLETORAS DE ÁGUAS PLUVIAIS, DIÂMETRO DE 400 MM, JUNTA RÍGIDA, INSTALADO EM LOCAL COM BAIXO NÍVEL DE INTERFERÊNCIAS - FORNECIMENTO E ASSENTAMENTO. AF. 12/2015	M	148,47	100,00	0,00	0,00	14.847,00	0,00	0,00%	
4.4.3	TUBO DE CONCRETO PARA REDES COLETORAS DE ÁGUAS PLUVIAIS, DIÂMETRO DE 500 MM, JUNTA RÍGIDA, INSTALADO EM LOCAL COM BAIXO NÍVEL DE INTERFERÊNCIAS - FORNECIMENTO E ASSENTAMENTO. AF. 12/2015	M	178,70	100,00	0,00	0,00	17.870,00	0,00	0,00%	
4.4.4	TUBO DE CONCRETO PARA REDES COLETORAS DE ÁGUAS PLUVIAIS, DIÂMETRO DE 600 MM, JUNTA RÍGIDA, INSTALADO EM LOCAL COM BAIXO NÍVEL DE INTERFERÊNCIAS - FORNECIMENTO E ASSENTAMENTO. AF. 12/2015	M	257,73	90,00	0,00	0,00	23.195,70	0,00	0,00%	
4.4.5	ESCAVAÇÃO MANUAL DE VALA COM PROFUNDIDADE MENOR OU IGUAL A 1,30 M. AF. 02/2021	m³	84,96	0,67	0,00	0,00	56,92	0,00	0,00%	
4.4.6	PEDRA ARGAMASSADA COM CIMENTO E AREIA 1:3, 40% DE ARGAMASSA EM VOLUME - AREIA E PEDRA DE MÃO COMERCIAIS - FORNECIMENTO E ASSENTAMENTO. AF. 08/2022	m³	489,63	0,88	0,00	0,00	430,87	0,00	0,00%	
TOTAL							586.828,15	126.864,70	245.037,48	36,64%

É OBRIGATÓRIO O CARIMBO.

ITALO HENRIQUE CAVALCANTE DE ALMEIDA:07963031429
 Assinado de forma digital por ITALO HENRIQUE CAVALCANTE DE ALMEIDA:07963031429
 Dados: 2024.03.12 10:24:52 -03'00'

ITALO HENRIQUE CAVALCANTE DE ALMEIDA:07963031429
 PREFEITURA MUNICIPAL DE FERREIROS
 RESPONSÁVEL PELA FISCALIZAÇÃO

Cláudio Manoel de Oliveira
 Sec. de Obras e Urbanismo
 Matr. 608-4
 PREFEITURA MUNICIPAL DE FERREIROS
 GESTOR DE CONTRATO

Natã Andrade de Paula
 Engenheiro Civil
 CREA-PE 049090
 JIM EMPREENDIMENTOS LIMITADA
 RESPONSÁVEL TÉCNICO EXECUÇÃO

PAVIMENTAÇÃO DAS RUAS PROJETADAS 3 E 4 NO LOTEAMENTO PARÁ, MUNICÍPIO DE FERREIROS-PE

VISÃO GERAL DA OBRA

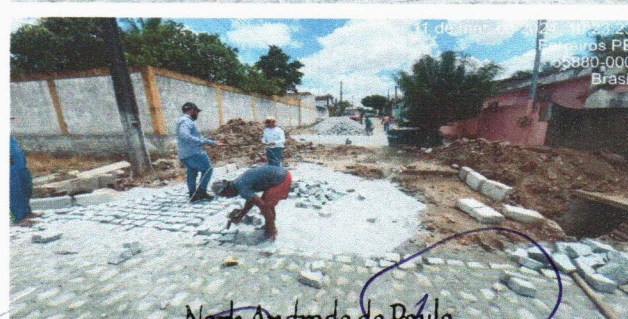
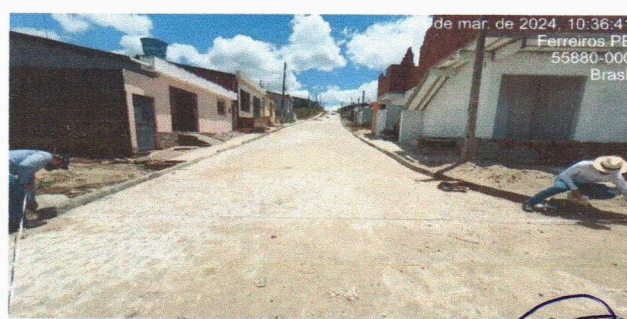
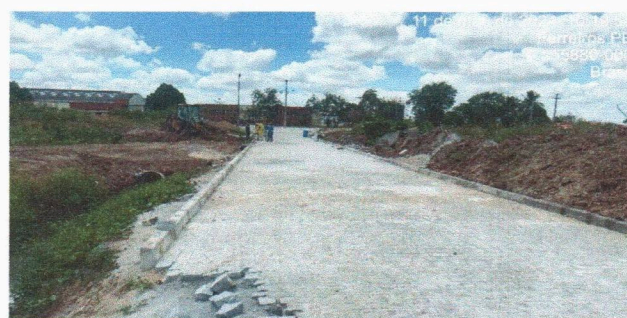
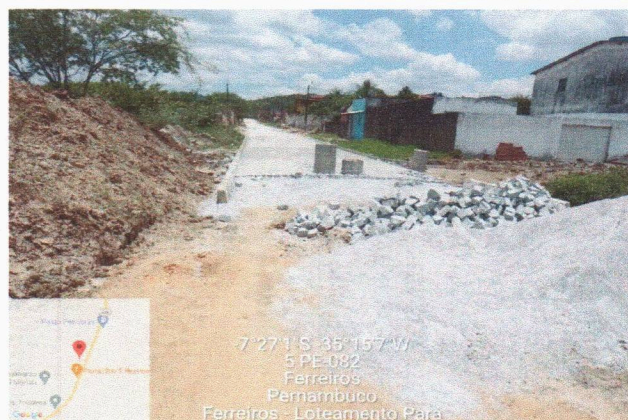
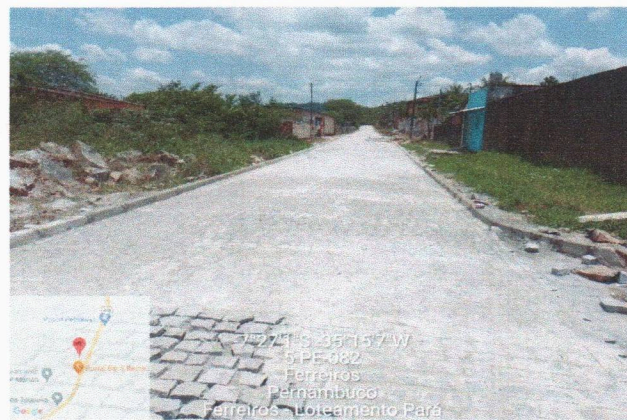
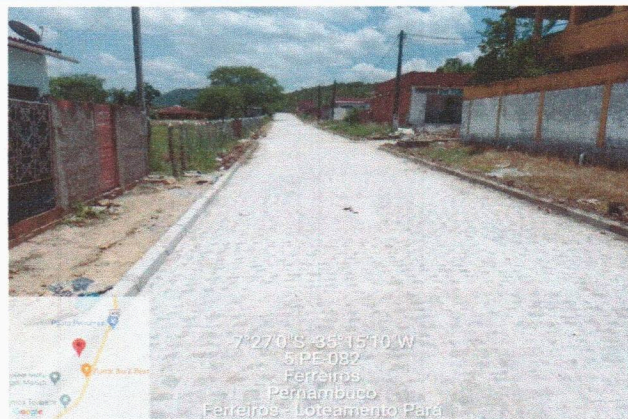

ITALO HENRIQUE CAVALCANTE DE ALMEIDA:07963031429

Assinado de forma digital por ITALO HENRIQUE CAVALCANTE DE ALMEIDA:07963031429 Dados: 2024.03.12 10:25:10 -03'00'

Claudionor Manoel de Oliveira Sec. de Obras e Urbanismo Mat. 608-4

Mark Andrade de Paula Engenheiro Civil CREA-PE 049090

PAVIMENTAÇÃO DAS RUAS PROJETADAS 3 E 4 NO LOTEAMENTO PARÁ, MUNICÍPIO DE FERREIROS-PE

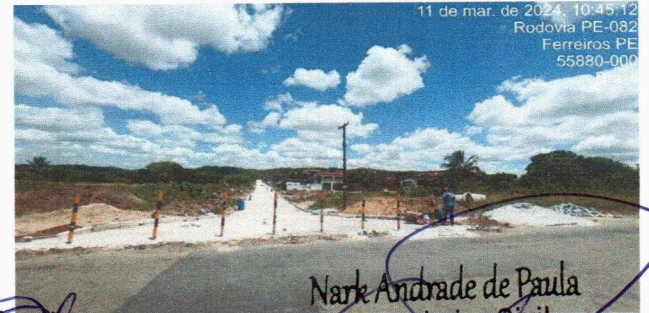
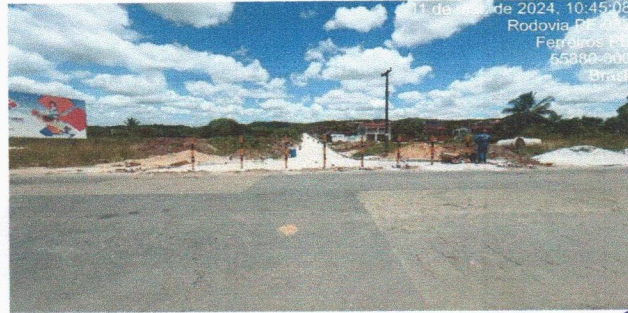
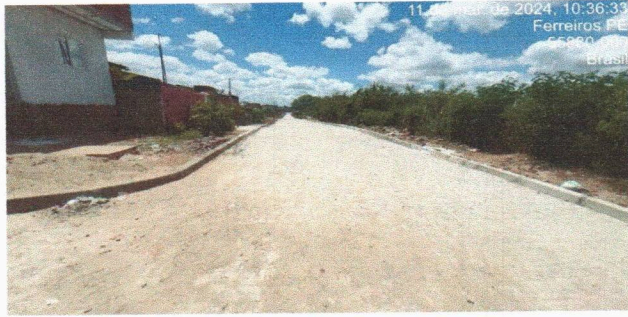

Mark Andrade de Paula
Engenheiro Civil
CREA-PE 048090

É OBRIGATÓRIO O CARIMBO.

ITALO HENRIQUE
CAVALCANTE DE
ALMEIDA-07963031429
PREFEITURA MUNICIPAL DE FERREIROS
RESPONSÁVEL PELA FISCALIZAÇÃO

Assinado de forma digital por ITALO
HENRIQUE CAVALCANTE DE
ALMEIDA-07963031429
Dados: 2024.03.12 10:25:19 -03'00'
PREFEITURA MUNICIPAL DE FERREIROS

Claudio Manoel de Oliveira
Sec. de Obras e Urbanismo
M-002-1

PREFEITURA MUNICIPAL DE FERREIROS
GESTOR DE CONTRATO

JM EMPREENDIMENTOS LIMITADA
RESPONSÁVEL TÉCNICO EXECUÇÃO