

Acompanhe as Contas Públicas

Em atendimento às disposições da Lei Complementar nº. 131, de 27 de maio de 2009, que alterou a Lei Complementar nº. 101, de 4 de maio de 2000, e ao Decreto nº 7.185, de 27 de maio de 2010, esta opção permite o acesso às informações sobre os valores arrecadados por uma entidade contábil (receitas) e sobre os gastos públicos em que foram utilizados esses recursos (despesas) durante determinado exercício. Além disso, também possibilita a consulta e o acompanhamento de outros dados relativos às operações contábeis realizadas por uma Entidade durante certo exercício, como forma de garantir a transparência das contas públicas municipais.

Para acessar essas informações, o usuário deve informar o Exercício e a Entidade Contábil nos campos respectivos e, em seguida, no menu existente na tela, selecionar a opção correspondente ao tipo de informação desejada.

Exercício Entidade Contábil

- Menu de Opções de Pesquisas**
- ▶ Planejamento Orçamentário
 - PPA - Plano Plurianual
 - LDO - Lei de Diretrizes Orçamentárias
 - LOA - Lei Orçamentária Anual
- ▶ Execução Orçamentária
 - Receitas
 - Despesas**
 - Transferências
 - Relatórios
- ▶ Prestação de Contas
 - Balanços
 - Relatórios
- ▶ Responsabilidade Fiscal
 - RREO
 - RGF
- ▶ IN-28 (TCU)
 - Relatórios

Selecione abaixo qual a Modalidade de Consulta de Despesas desejada:

- ▶ Despesas por Órgão
- ▶ Despesas por Unidade
- ▶ Despesas por Função
- ▶ Despesas por Subfunção
- ▶ Despesas por Programa
- ▶ Despesas por Projeto/Atividade
- ▶ Despesas por Categoria Econômica
- ▶ Despesas por Grupo
- ▶ Despesas por Elemento
- ▶ Despesas por Sub-Elemento
- ▶ Despesas por Fornecedor
- ▶ Despesas por Aplicação
- ▶ Despesas por Fonte de Recurso
- ▶ Restos à Pagar
- ▶ Extra Orçamentária

javascript:__doPostBack('LnkDespesas','')





[Home \(Menu Principal\)](#)

Despesas Extra Orçamentárias - Exercício 2016

Data Inicial Pesquisa: Data Final da Pesquisa:

Clique nos [links](#) nas colunas de valores para maiores informações.

Exportar dados para: [PDF](#) [CSV](#) [XLS](#)

Código	Descrição	Data	Valor Pago
4	FUNDO PREVIDENCIARIO DO MUN. DE FERREIROS-FUMAP	08/01/2016	13.742,41
549	INSS - INSTITUTO NACIONAL DA SEGURIDADE SOCIAL	08/01/2016	25.615,54
55	CAIXA ECONÔMICA FEDERAL	12/01/2016	66.300,68
74	BANCO DO BRASIL	12/01/2016	13.148,54
76	BANCO CRUZEIRO DO SUL	13/01/2016	712,56
77	SINDSFER-SINDICATO DOS SERV. MUN.DE FERREIROS	13/01/2016	446,88
1273	UNAVIDA - Universidade Aberta Vida	13/01/2016	112,50
4	FUNDO PREVIDENCIARIO DO MUN. DE FERREIROS-FUMAP	04/02/2016	61.327,26
1066	PREFEITURA MUNICIPAL DE FERREIROS	04/02/2016	1.197,17
1839	FOLHA DE PAGAMENTO	04/02/2016	12.156,78
55	CAIXA ECONÔMICA FEDERAL	10/02/2016	64.397,67
549	INSS - INSTITUTO NACIONAL DA SEGURIDADE SOCIAL	10/02/2016	6.971,69
74	BANCO DO BRASIL	11/02/2016	13.051,99
76	BANCO CRUZEIRO DO SUL	11/02/2016	591,55





[Home \(Menu Principal\)](#)

Despesas por Elemento - Exercício 2016

Data Inicial Pesquisa: Data Final da Pesquisa:

Clique nos [links](#) nas colunas de valores para maiores informações.

Exportar dados para: [PDF](#) [CSV](#) [XLS](#)

Código	Descrição	Valor Empenhado	Valor Liquidado	Valor Pago
11	VENCIMENTOS E VANTAGENS FIXAS - PESSOAL CIVIL	668.218,15	340.738,91	337.922,91
13	OBRIGAÇÕES PATRONAIS	106.302,03	62.981,74	62.981,74
14	DIÁRIAS - PESSOAL CIVIL	22.380,00	22.380,00	22.380,00
30	MATERIAL DE CONSUMO	16.604,30	8.776,02	8.775,11
36	OUTROS SERVIÇOS DE TERCEIROS - PESSOA FÍSICA	52.500,00	26.336,67	25.316,67
39	OUTROS SERVIÇOS DE TERCEIROS - PESSOA JURÍDICA	108.735,33	57.627,22	55.627,22
52	EQUIPAMENTOS E MATERIAL PERMANENTE	6.847,00	3.821,16	3.821,16
		981.586,81	522.661,72	516.824,81

Mostrando página 1 - Total de páginas - 1 - Total de linhas - 7





Home (Menu Principal)

Despesas por Elemento - Exercício 2016

Data Inicial Pesquisa: 01/01/2016
 Data Final da Pesquisa: 15/08/2016

Clique nos links nas colunas de valores para maiores informações.

Exportar dados para: PDF CSV XLS

Código	Descrição	Valor Empenhado	Valor Liquidado	Valor Pago
04	CONTRATAÇÃO POR TEMPO DETERMINADO	1.257.972,25	1.037.298,48	1.037.298,48
11	VENCIMENTOS E VANTAGENS FIXAS - PESSOAL CIVIL	1.415.902,08	797.699,91	797.354,80
13	OBRIGAÇÕES PATRONAIS	562.020,41	366.710,24	366.710,24
14	DIÁRIAS - PESSOAL CIVIL	60.740,00	60.740,00	52.929,00
30	MATERIAL DE CONSUMO	404.093,60	285.601,52	232.238,40
32	MATERIAL, BEM OU SERVIÇO PARA DISTRIBUIÇÃO GRATUITA	997,74	997,74	997,74
36	OUTROS SERVIÇOS DE TERCEIROS - PESSOA FÍSICA	82.620,00	60.903,00	53.218,00
39	OUTROS SERVIÇOS DE TERCEIROS - PESSOA JURÍDICA	193.616,39	97.446,03	80.780,49
48	OUTROS AUXÍLIOS FINANCEIROS A PESSOA FÍSICA	8.198,40	8.198,40	6.753,60
51	OBRAS E INSTALAÇÕES	1.788,00	1.788,00	1.788,00
52	EQUIPAMENTOS E MATERIAL PERMANENTE	110.405,00	110.405,00	109.778,00
		4.098.353,87	2.827.788,32	2.739.846,75

Mostrando página 1 - Total de páginas - 1 - Total de linhas - 11





[Home \(Menu Principal\)](#)

Despesas por Elemento - Exercício 2016

Data Inicial Pesquisa: Data Final da Pesquisa:

Clique nos [links](#) nas colunas de valores para maiores informações.

Exportar dados para: [PDF](#) [CSV](#) [XLS](#)

Código	Descrição	Valor Empenhado	Valor Liquidado	Valor Pago
01	APOSENTADORIAS, RESERVA REMUNERADA E REFORMAS	1.668.693,91	1.668.693,91	1.668.693,91
03	PENSÕES	268.814,31	99.948,42	99.948,42
05	OUTROS BENEFÍCIOS PREVIDENCIÁRIOS	126.657,78	80.230,66	80.230,66
39	OUTROS SERVIÇOS DE TERCEIROS - PESSOA JURÍDICA	15.085,80	7.323,30	5.823,30
		2.079.251,80	1.856.196,29	1.854.696,29

Mostrando página 1 - Total de páginas - 1 - Total de linhas - 4





Home (Menu Principal)

Despesas por Fornecedor - Exercício 2016

Data Inicial Pesquisa: Data Final da Pesquisa:

Clique nos links nas colunas de valores para maiores informações.

Exportar dados para: **PDF** **CSV** **XLS**

Código	Descrição	Valor Empenhado	Valor Liquidado	Valor Pago
1852	A FERNANDO SOUZA-LIVRARIA MODELO	29,30	29,30	29,30
2526	AILTON EVANGELISTA DA SILVA	693,00	693,00	0,00
1642	ALBUQUERQUE PNEUS LTDA	1.195,00	1.195,00	1.195,00
2137	ALEXANDRE BARBOSA MACIEL	3.100,00	3.100,00	2.725,00
3050	ALINE MARIA DA SILVA	902,37	902,37	902,37
3070	ALINE ROBERTA DA SILVA PAPELARIA-EPP	131.451,00	20.995,02	9.549,04
1538	ALINE DE PAIVA SILVA	51,00	51,00	51,00
1882	ALUIZIO GALDINO LIMA	680,00	680,00	680,00
1540	ALVINO H MENESES	330,00	330,00	0,00
2080	AMILTON ALVES DE PAIVA	350,00	350,00	350,00
116	AMUPE-ASSOCIAÇÃO MUNICIPALISTA DE PERNAMBUCO	9.500,00	5.355,00	5.355,00
1868	ANA CRISTINA DE ARAÚJO CAVALCANTE	9.600,00	5.600,00	4.800,00
3029	ANA GLORIA GOMES DA SILVA PAIVA	2.934,53	2.934,53	2.934,53
1592	ANA LÚCIA DE ANDRADE MARINHO	102,00	102,00	102,00





[Home \(Menu Principal\)](#)

Despesas por Função - Exercício 2016

Data Inicial Pesquisa:

Data Final da Pesquisa:

Clique nos [links](#) nas colunas de valores para maiores informações.

Exportar dados para: [PDF](#) [CSV](#) [XLS](#)

Código	Descrição	Valor Empenhado	Valor Liquidado	Valor Pago
01	Legislativa	981.586,81	522.661,72	516.824,81
		981.586,81	522.661,72	516.824,81

Mostrando página 1 - Total de páginas - 1 - Total de linhas - 1





[Home \(Menu Principal\)](#)

Despesas por Função - Exercício 2016

Data Inicial Pesquisa:

Data Final da Pesquisa:

Clique nos [links](#) nas colunas de valores para maiores informações.

Exportar dados para: [PDF](#) [CSV](#) [XLS](#)

Código	Descrição	Valor Empenhado	Valor Liquidado	Valor Pago
10	Saúde	4.098.353,87	2.827.788,32	2.739.846,75
		4.098.353,87	2.827.788,32	2.739.846,75

Mostrando página 1 - Total de páginas - 1 - Total de linhas - 1





Home (Menu Principal)

Despesas por Função - Exercício 2016

Data Inicial Pesquisa: 01/01/2016
Data Final da Pesquisa: 15/08/2016

Clique nos links nas colunas de valores para maiores informações.

Exportar dados para: PDF CSV XLS

Código	Descrição	Valor Empenhado	Valor Liquidado	Valor Pago
09	Previdência Social	2.079.251,80	1.856.196,29	1.854.696,29
		2.079.251,80	1.856.196,29	1.854.696,29

Mostrando página 1 - Total de páginas - 1 - Total de linhas - 1





[Home \(Menu Principal\)](#)

Despesas por Função - Exercício 2016

Data Inicial Pesquisa: Data Final da Pesquisa:

Clique nos [links](#) nas colunas de valores para maiores informações.

Exportar dados para: [PDF](#) [CSV](#) [XLS](#)

Código	Descrição	Valor Empenhado	Valor Liquidado	Valor Pago
04	Administração	2.396.162,67	1.394.872,96	1.305.030,38
06	Segurança Pública	212.244,90	127.519,20	127.519,20
12	Educação	7.471.910,24	4.179.980,88	3.984.496,98
13	Cultura	155.321,00	111.074,33	109.753,33
14	Direitos da Cidadania	1.379,89	1.379,89	1.328,89
15	Urbanismo	1.198.751,11	655.800,15	536.876,09
20	Agricultura	82.036,73	42.145,66	39.904,19
25	Energia	270.000,00	198.289,73	139.665,48
26	Transporte	1.040,00	1.040,00	1.040,00
27	Desporto e Lazer	7.695,00	2.575,00	912,00
28	Encargos Especiais	347.577,33	234.401,95	223.808,13
		12.144.118,87	6.949.079,75	6.470.334,67

Mostrando página 1 - Total de páginas - 1 - Total de linhas - 11





Home (Menu Principal)

Despesas por Elemento - Exercício 2016

Data Inicial Pesquisa: 01/01/2016
 Data Final da Pesquisa: 15/08/2016

Clique nos links nas colunas de valores para maiores informações.

Exportar dados para: PDF CSV XLS

Código	Descrição	Valor Empenhado	Valor Liquidado	Valor Pago
04	CONTRATAÇÃO POR TEMPO DETERMINADO	152.000,00	78.969,56	78.969,56
11	VENCIMENTOS E VANTAGENS FIXAS - PESSOAL CIVIL	7.524.019,30	4.275.790,15	4.250.598,81
13	OBRIGAÇÕES PATRONAIS	1.488.169,74	983.175,07	862.558,63
14	DIÁRIAS - PESSOAL CIVIL	62.115,00	61.990,00	56.546,00
21	JUROS SOBRE A DÍVIDA POR CONTRATO	5.934,56	5.934,56	5.934,56
30	MATERIAL DE CONSUMO	981.945,72	265.371,53	226.108,67
36	OUTROS SERVIÇOS DE TERCEIROS - PESSOA FÍSICA	379.861,75	289.811,95	260.217,55
39	OUTROS SERVIÇOS DE TERCEIROS - PESSOA JURÍDICA	865.500,52	522.008,57	443.122,73
47	OBRIGAÇÕES TRIBUTÁRIAS E CONTRIBUTIVAS	130.128,71	92.029,98	92.029,98
51	OBRAS E INSTALAÇÕES	101.084,21	53.399,77	0,00
52	EQUIPAMENTOS E MATERIAL PERMANENTE	116.497,66	116.497,66	8.453,16
71	PRINCIPAL DA DÍVIDA CONTRATUAL RESGATADA	103.600,00	70.898,64	70.898,64
91	SENTENÇAS JUDICIAIS	184.643,17	84.583,78	68.419,50
92	DESPESAS DE EXERCÍCIOS ANTERIORES	207,40	207,40	207,40
93	INDENIZAÇÕES E RESTITUIÇÕES	48.411,13	48.411,13	46.269,48
		12.144.118,87	6.949.079,75	6.470.334,67

Mostrando página 1 - Total de páginas - 1 - Total de linhas - 15



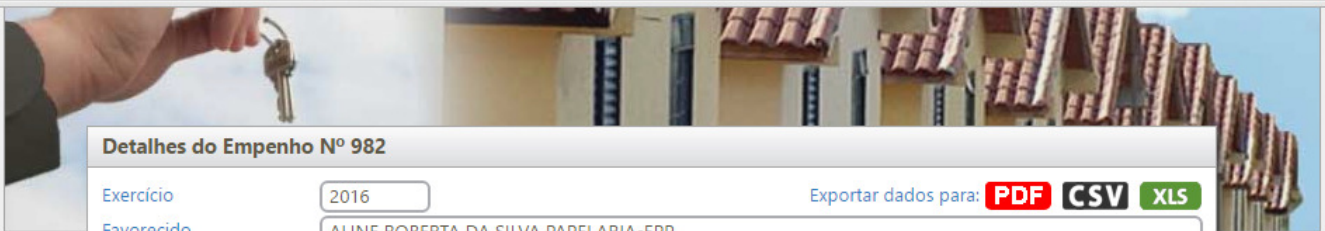

Detalhes do Empenho Nº 982

Exercício: 2016 Exportar dados para: **PDF** **CSV** **XLS**

Favorecido: ALINE ROBERTA DA SILVA PAPELARIA-EPP

Número do Empenho: 982 Tipo: GL Data: 06/06/2016 Valor: 131.451,00

Processo de Contratação: Tipo de Licitação: DISPENSA Número Licitação:

Órgão: 2040 - SECRETARIA DE EDUCAÇÃO

Unidade Orçamentária: 204001 - SECRETARIA DE EDUCAÇÃO

Projeto/Atividade: 2011 - PROGRAMA DE ALIMENTACAO ESCOLAR - PNAE E MAIS EDUCACAO

Grupo da Fonte: 03 - TRANSFERÊNCIAS E CONVÊNIOS FEDERAIS-VINCULADOS

Código da Fonte: 81 - Recursos de Convenios

Vínculo Orçamentário: 001001 - Recursos Próprios do Município

Elemento: 3.3.90.30.00 - MATERIAL DE CONSUMO

Histórico: Mostrar Itens do Empenho

VALOR QUE SE EMPENHA REFERENTE A CONTRATAÇÃO DA EMPRESA PARA AQUISIÇÃO DE GENERO ALIMENTICIOS PERECIVEIS E NÃO PERECIVEIS PARA COMPOSIÇÃO DA MERENDA ESCOLAR,DESTINADAS AOS ALUNOS MATRICULADOS NA REDE MUNICIPAL DE EDUCAÇÃO,DESTE MUNICIPIO DE FERREIROS -PE,CONFORME CONTRATO Nº 014/2016,PROCESSO DE LICITAÇÃO Nº 005/2016 E PREGÃO PRESENCIAL Nº 001/2016

Despesa
Relação
Data
01

Mostrar

V **XLS**

Liquidado

5.687,84
3.861,20
4.204,20
7.241,78
20.995,02

Liquidações				
	Nº	Data	Valor	Vencimento
	1	15/06/2016	5.687,84	21/07/2016
	2	15/06/2016	3.861,20	21/07/2016
	3	05/08/2016	4.204,20	22/08/2016
	4	05/08/2016	7.241,78	22/08/2016
			20.995,02	

Pagamentos					
LIQ	PARC	Data	Valor	Retenção	Pago
1	1	11/07/2016	5.687,84	0,00	5.687,84
2	2	11/07/2016	3.861,20	0,00	3.861,20
			9.549,04	0,00	9.549,04

Fechar Detalhes do Empenho





PREFEITURA MUNICIPAL DE FERREIROS
Av. Francisco Freire da Silva, 32 - Centro - Ferreiros/PE - CEP: 55880-000
Fone (81) 3657.1156 - Fone/Fax (81) 3657.1111
CNPJ: 11.361.870/0001-02

LEI N° 920/2015

Dispõe sobre as diretrizes para a elaboração da lei orçamentária para o exercício de 2016 e dá outras providências.

O Prefeito do Município de Ferreiros, Estado de Pernambuco, no uso das atribuições conferidas pela Lei Orgânica Municipal, consoante disposições contidas no § 1º do art. 124, da Constituição do Estado de Pernambuco, do art. 165, § 2.º, da Constituição Federal e do art. 4.º, da Lei Complementar n.º 101, de 04 de maio de 2000, faz saber que o Poder Legislativo aprovou e eu sanciono a seguinte Lei:

CAPITULO I
Seção Única
Das Disposições Preliminares

Art. 1º. O Orçamento do Município de Ferreiros, Estado de Pernambuco, para o exercício de 2016, será elaborado e executado observando as diretrizes, objetivos, prioridades e metas estabelecidas nesta lei, compreendendo:

- I – as diretrizes gerais para a elaboração da proposta orçamentária;
- II – a estrutura e a organização do orçamento;
- III – as alterações na legislação tributária do Município;
- IV – as diretrizes relativas às despesas do Município com pessoal e encargos;
- V – as diretrizes gerais relativas à execução orçamentária;
- VI – a participação da população e das audiências públicas;
- VII – a celebração de operações de crédito;
- VIII – as disposições gerais.

CAPITULO II
Seção Única
Das Metas e Riscos Fiscais

Art. 2º. Em cumprimento ao disposto na Lei Complementar Federal nº 101, de 4 de maio de 2000, integram esta lei os seguintes anexos:



- Guia de Serviços Públicos
- Licitação
- Telefones Úteis
- Expresso Cidadão
- Constituição Pernambucana
- Tribunal de Contas
- Contracheque Online
- Portal do Contribuinte
- Nota Fiscal Eletrônica
- Ouvidoria
- Webmail
- Compras Web
- Controle Interno Web
- Protocolo Web
- Patrimônio Web
- E-SUS





Licitação

Licitação

Licitação



Avenida Francisco Freire Silva, 32 - CEP: 55880-000
Telefone: (81) 3657-1156
Horário de Funcionamento: De segunda a sexta-feira das 07 às 13h.
E-mail: Este endereço de email está sendo protegido de spambots. Você precisa do JavaScript ativado para vê-lo.">licitacoes@ferreiros.pe.gov.br

 Curtir  Compartilhar 1





PREFEITURA MUNICIPAL DE FERREIROS
 Av. Francisco Freire da Silva, 32 - Centro - Ferreiros/PE - CEP: 55880-000
 Fone (81) 3657.1156 - Fone/Fax (81) 3657.1111
 CNPJ: 11.361.870/0001-02

LEI N° 925/2015

Estima a Receita e Fixa a Despesa sobre a Lei Orçamentária para o exercício de 2016 e dá outras providências.

O Prefeito do Município de Ferreiros, Estado de Pernambuco, no uso das atribuições conferidas pela Lei Orgânica Municipal, consoante disposições contidas no § 1º do art. 124, da Constituição do Estado de Pernambuco, do art. 165, § 2.º, da Constituição Federal e do art. 4.º, da Lei Complementar n.º 101, de 04 de maio de 2000, faz saber que o Poder Legislativo aprovou e eu sanciono a presente lei:

Art. 1º – A Presente Lei estima a Receita em R\$27.852.632,58 (Vinte e sete milhões, oitocentos e cinquenta e dois mil, seiscentos e trinta e dois reais e cinquenta e oito centavos) e fixa a Despesa em igual valor, do Município de Ferreiros para o Exercício de 2016, compreendendo:

ORÇAMENTO GERAL 2016	
	Em R\$ 1,00
I – GERAL	
RECEITAS	27.852.632,58
DESPESAS	27.852.632,58
II - FISCAL	
RECEITAS	20.216.233,17



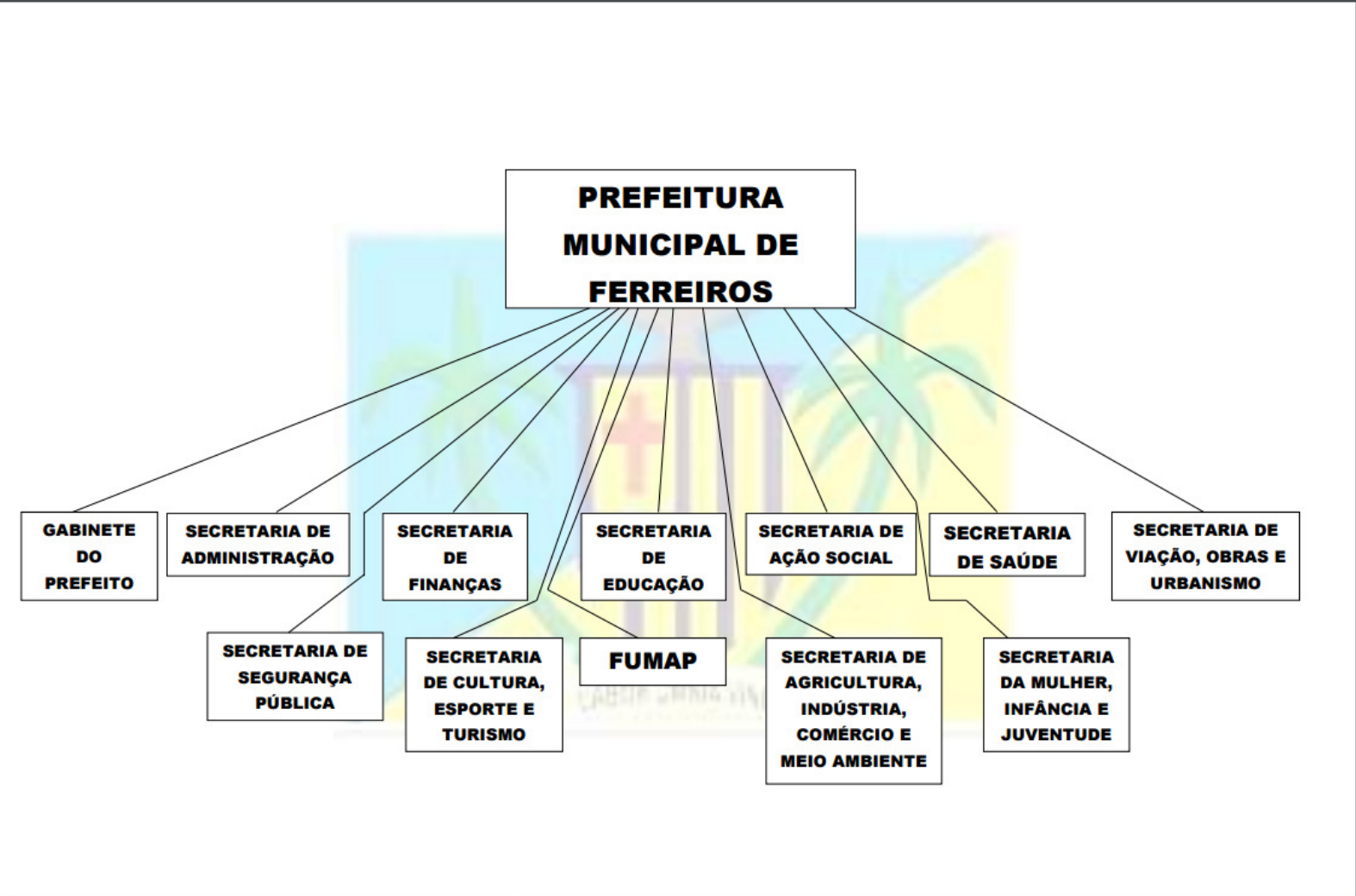



PREFEITURA MUNICIPAL DE FERREIROS
Av. Francisco Freire da Silva,32 - Centro - Ferreiros /PE - CEP: 55880-000
Fone (81) 3657.1156 - Fone/Fax (81) 3657.1111
CNPJ: 11.361.870/0001-02

LEI Nº 878/2013

EMENTA: Dispõe sobre o Plano Plurianual para o quadriênio 2014 à 2017 e dá outras providências.

O PREFEITO DO MUNICÍPIO DE FERREIROS, ESTADO DE PERNAMBUCO, no uso de suas atribuições legais, submete a aprovação de Câmara Municipal de Vereadores o seguinte projeto de Lei:

Art. 1º - Esta Lei institui o Plano Plurianual do Município para o quadriênio de 2014 a 2017, em cumprimento ao disposto no art. 165, parágrafo 1º, da Constituição Federal.

Art. 2º - O Plano Plurianual tem como diretrizes:

- I – As Prioridades, Programas, Ações e Metas para os anos 2014 à 2017;
- II – Promoção do Desenvolvimento Sustentável e Solidário do Município;
- III – Realização Social e Afirmação dos Direitos e da Justiça Social;
- IV – Inclusão Social e Afirmação dos Direitos e da Justiça Social;

Art. 3º - Anualmente, as Leis de Diretrizes Orçamentárias e as Leis



Acompanhe as Contas Públicas

Em atendimento às disposições da Lei Complementar nº. 131, de 27 de maio de 2009, que alterou a Lei Complementar nº. 101, de 4 de maio de 2000, e ao Decreto nº 7.185, de 27 de maio de 2010, esta opção permite o acesso às informações sobre os valores arrecadados por uma entidade contábil (receitas) e sobre os gastos públicos em que foram utilizados esses recursos (despesas) durante determinado exercício. Além disso, também possibilita a consulta e o acompanhamento de outros dados relativos às operações contábeis realizadas por uma Entidade durante certo exercício, como forma de garantir a transparência das contas públicas municipais.

Para acessar essas informações, o usuário deve informar o Exercício e a Entidade Contábil nos campos respectivos e, em seguida, no menu existente na tela, selecionar a opção correspondente ao tipo de informação desejada.

Exercício Entidade Contábil

Menu de Opções de Pesquisas

- ▶ Planejamento Orçamentário
 - PPA - Plano Plurianual
 - LDO - Lei de Diretrizes Orçamentárias
 - LOA - Lei Orçamentária Anual
- ▶ Execução Orçamentária
 - Receitas
 - Despesas
 - Transferências
 - Relatórios
- ▶ Prestação de Contas
 - Balanços
 - Relatórios
- ▶ Responsabilidade Fiscal
 - RREO
 - RGF
- ▶ IN-28 (TCU)
 - Relatórios

Prestação de Contas - Relatórios

A pesquisa não retornou resultados.

Pode ser que a Entidade selecionada realmente não tenha dados publicados para serem mostrados para a opção selecionada.
(Tente mudar a Entidade selecionada e veja se os dados são apresentados.)

Pode ser que a Entidade selecionada mantenha um Portal da Transparência próprio, e por isso os dados devem ser pesquisados no Portal da Entidade.
(Verifique se a Entidade possui um Portal da Transparência próprio e vá até este portal para pesquisar)





[Home \(Menu Principal\)](#)

Receitas Acumuladas - Exercício 2016

Data Inicial Pesquisa: Data Final da Pesquisa:

Clique nos [links](#) na coluna Especificação para maiores informações.

Exportar dados para: [PDF](#) [CSV](#) [XLS](#)

Código	Especificação	Prev. Inicial	Prev. Atualizada	Arrec. Período	Arrec. Total
1000.00.00.00	RECEITAS CORRENTES	2.817.021,67	2.817.021,67	1.378.574,14	1.378.574,14
1300.00.00.00	RECEITA PATRIMONIAL	1.395,80	1.395,80	12.688,09	12.688,09
1320.00.00.00	RECEITAS DE VALORES MOBILIÁRIOS	1.395,80	1.395,80	12.688,09	12.688,09
1325.00.00.00	REMUNERAÇÃO DE DEPÓSITOS BANCÁRIOS	1.395,80	1.395,80	12.688,09	12.688,09
1325.01.03.00	RECEITA DE REMUNERAÇÃO DE DEPÓSITOS BANCÁRIOS DE RECURSOS VI	1.395,80	1.395,80	12.688,09	12.688,09
1600.00.00.00	RECEITA DE SERVIÇOS	539.302,40	539.302,40	118.098,70	118.098,70
1600.05.01.00	SERVIÇOS HOSPITALARES	539.302,40	539.302,40	118.098,70	118.098,70
1700.00.00.00	TRANSFERÊNCIAS CORRENTES	2.276.323,47	2.276.323,47	1.246.684,43	1.246.684,43
1720.00.00.00	TRANSFERÊNCIAS INTERGOVERNAMENTAIS	1.682.516,04	1.682.516,04	1.246.223,79	1.246.223,79
1721.00.00.00	TRANSFERÊNCIAS DA UNIÃO	1.682.516,04	1.682.516,04	1.227.272,02	1.227.272,02
1721.33.11.00	ATENÇÃO BÁSICA	1.682.516,04	1.682.516,04	1.115.302,02	1.115.302,02
1721.99.00.00	OUTRAS TRANSFERÊNCIAS DA UNIÃO	0,00	0,00	111.970,00	111.970,00
1722.00.00.00	TRANSFERÊNCIAS DOS ESTADOS	0,00	0,00	18.951,77	18.951,77
1722.99.00.00	OUTRAS TRANSFERÊNCIAS DOS ESTADOS	0,00	0,00	18.951,77	18.951,77





[Home \(Menu Principal\)](#)

Receitas Acumuladas - Exercício 2016

Data Inicial Pesquisa: Data Final da Pesquisa:

Clique nos [links](#) na coluna Especificação para maiores informações.

Exportar dados para: [PDF](#) [CSV](#) [XLS](#)

Código	Especificação	Prev. Inicial	Prev. Atualizada	Arrec. Período	Arrec. Total
1000.00.00.00	RECEITAS CORRENTES	21.629.718,32	21.629.718,32	13.340.843,23	13.340.843,23
1100.00.00.00	RECEITA TRIBUTÁRIA	614.389,35	614.389,35	263.749,83	263.749,83
1110.00.00.00	IMPOSTOS	514.826,43	514.826,43	175.499,38	175.499,38
1112.00.00.00	IMPOSTOS SOBRE O PATRIMÔNIO E A RENDA	296.478,10	296.478,10	146.565,28	146.565,28
1112.02.00.00	IMPOSTO SOBRE A PROPRIEDADE PREDIAL E TERRITORIAL URBANA	117.540,33	117.540,33	8.696,44	8.696,44
1112.04.31.00	IMPOSTO DE RENDA RETIDO NAS FONTES SOBRE OS RENDIMENTOS DO T	165.939,20	165.939,20	90.374,09	90.374,09
1112.08.00.00	IMPOSTO SOBRE TRANSMISSÃO "INTER VIVOS" DE BENS IMÓVEIS E DE	12.998,57	12.998,57	47.494,75	47.494,75
1113.00.00.00	IMPOSTOS SOBRE A PRODUÇÃO E A CIRCULAÇÃO	218.348,33	218.348,33	28.934,10	28.934,10
1113.05.00.00	IMPOSTO SOBRE SERVIÇOS DE QUALQUER NATUREZA	218.348,33	218.348,33	28.934,10	28.934,10
1120.00.00.00	TAXAS	99.562,92	99.562,92	88.250,45	88.250,45
1121.00.00.00	TAXAS PELO EXERCÍCIO DO PODER DE POLÍCIA	81.586,16	81.586,16	6.881,14	6.881,14
1121.17.00.00	TAXA DE FISCALIZAÇÃO DE VIGILÂNCIA SANITÁRIA	34.570,67	34.570,67	1.192,24	1.192,24
1121.25.00.00	TAXA DE LICENÇA PARA FUNCIONAMENTO DE ESTABELECIMENTOS COMER	6.914,14	6.914,14	0,00	0,00



 <p>Sistema de Informações Contábeis e Fiscais do Setor Público Brasileiro TESOURO NACIONAL</p>	Relatório de Gestão Fiscal
	Prefeitura Municipal de Ferreiros - PE (Poder Executivo)
	Orçamentos Fiscal e da Seguridade Social
	CNPJ:
	Exercício: 2016
	Período de referência: 1º quadrimestre

RGF-Anexo 01 | Tabela 1.0 - Demonstrativo da Despesa com Pessoal | Padrao

Despesa com Pessoal	Despesa Executada com Pessoal	
	Despesas Executadas - Últimos 12 Meses	
	DESPESAS LIQUIDADAS (a)	DESPESAS INSCRITAS EM RESTOS A PAGAR NÃO PROCESSADOS (b)
Despesa com Pessoal (Últimos 12 Meses)	-	-
DESPESA BRUTA COM PESSOAL (I)	17.764.815,60	
Pessoal Ativo	14.215.094,11	
Pessoal Inativo e Pensionistas	3.549.721,49	
Outras Despesas de Pessoal decorrentes de Contratos de Terceirização (§ 1º do art. 18 da LRF)	0,00	
DESPESAS NÃO COMPUTADAS (§ 1º do art. 19 da LRF) (II)	3.632.270,60	
Indenizações por Demissão e Incentivos à Demissão Voluntária		
Decorrentes de Decisão Judicial de Período Anterior ao da Apuração	13.612,00	
Despesas de Exercícios Anteriores de Período Anterior ao da Apuração	68.937,11	
Inativos e Pensionistas com Recursos Vinculados	3.549.721,49	
DESPESA LÍQUIDA COM PESSOAL (III) = (I - II)	14.132.545,00	

RGF-Anexo 01 | Tabela 1.0 - Demonstrativo da Despesa com Pessoal | Padrao

DTP e Apuração do Cumprimento do Limite Legal	DTP e Apuração do Cumprimento do Limite Legal	
	Valor	% sobre a RCL
DTP e Apuração do Cumprimento do Limite Legal	-	-
RECEITA CORRENTE LIQUIDA - RCL (IV)	21.170.347,74	
DESPESA TOTAL COM PESSOAL - DTP (V) = (III a + III b)	14.132.545,00	66,76
LIMITE MÁXIMO (VI) (incisos I, II e III, art. 20 da LRF)	11.431.987,78	54,00
LIMITE PRUDENCIAL (VII) = (0,95 x VI) (parágrafo único do art. 22 da LRF)	10.860.388,39	51,30
LIMITE DE ALERTA (VIII) = (0,90 x VI) (inciso II do §1º do art. 59 da LRF)	10.288.789,00	48,60

RGF-Anexo 01 | Tabela 1.0 - Demonstrativo da Despesa com Pessoal | Padrao

Notas Explicativas	Valores
	30/04/2016
Notas Explicativas	-
Notas Explicativas	-



 <p>siconfi Sistema de Informações Contábeis e Fiscais do Setor Público Brasileiro TESOURO NACIONAL</p>	Relatório Resumido de Execução Orçamentária
	Prefeitura Municipal de Ferreiros - PE (Poder Executivo)
	Orçamentos Fiscal e da Seguridade Social
	CNPJ:
	Exercício: 2016
Período de referência: 2º bimestre	

RREO-Anexo 01 | Tabela 1.0 - Balanço Orçamentário | Padrão

Receitas Orçamentárias	Estágios da Receita Orçamentária							SALDO (a-c)
	PREVISÃO INICIAL	PREVISÃO ATUALIZADA (a)	RECEITAS REALIZADAS					
			No Bimestre (b)	% (b/a)	Até o Bimestre (c)	% (c/a)		
Receitas Orçamentárias	-	-	-	-	-	-	-	-
RECEITAS (EXCETO INTRA-ORÇAMENTÁRIAS) (I)	26.592.959,88	26.592.959,88	3.910.273,21	14,70	7.682.152,07	28,89	18.910.807,81	
RECEITAS CORRENTES	22.929.360,60	22.929.360,60	3.910.273,21	17,05	7.682.152,07	33,50	15.247.208,53	
RECEITA TRIBUTÁRIA	614.389,35	614.389,35	220.826,58	35,94	236.886,46	38,56	377.502,89	
Impostos	514.826,43	514.826,43	141.439,51	27,47	152.852,85	29,69	361.973,58	
Taxas	99.562,92	99.562,92	79.387,07	79,74	84.033,61	84,40	15.529,31	
Contribuição de Melhoria							0,00	
RECEITA DE CONTRIBUIÇÕES	490.903,47	490.903,47	227.684,59	46,38	324.275,54	66,06	166.627,93	
Contribuições Sociais	449.418,67	449.418,67	215.101,83	47,86	311.692,78	69,35	137.725,89	
Contribuição de Intervenção no Domínio Econômico	41.484,80	41.484,80	12.582,76	30,33	12.582,76	30,33	28.902,04	
Contribuição de Iluminação Pública							0,00	
RECEITA PATRIMONIAL	338.792,50	338.792,50	16.573,58	4,89	29.754,76	8,78	309.037,74	
Receitas Imobiliárias	11.062,61	11.062,61		0,00		0,00	11.062,61	
Receitas de Valores Mobiliários	300.073,35	300.073,35	16.573,58	5,52	29.754,76	9,92	270.318,59	
Receita de Concessões e Permissões							0,00	
Compensações Financeiras							0,00	
Receita Decorrente do Direito de Exploração de Bens Públicos em Áreas de Domínio Público							0,00	
Receita da Cessão de Direitos							0,00	
Outras Receitas Patrimoniais	27.656,54	27.656,54		0,00		0,00	27.656,54	
RECEITA AGROPECUÁRIA	0,00	0,00	0,00		0,00		0,00	
Receita da Produção Vegetal							0,00	
Receita da Produção Animal e Derivados							0,00	
Outras Receitas Agropecuárias							0,00	
RECEITA INDUSTRIAL	0,00	0,00	0,00		0,00		0,00	
Receita da Indústria Extrativa Mineral							0,00	
Receita da Indústria de Transformação							0,00	
Receita da Indústria de Construção							0,00	
Outras Receitas Industriais							0,00	
RECEITA DE SERVIÇOS	598.889,16	598.889,16	32.778,20	5,47	66.951,40	11,18	531.937,76	
TRANSFERÊNCIAS CORRENTES	19.988.032,03	19.988.032,03	3.380.129,62	16,91	6.945.189,90	34,75	13.042.842,13	
Transferências Intergovernamentais	18.744.314,29	18.744.314,29	3.380.129,62	18,03	6.944.155,11	37,05	11.800.159,18	
Transferências de Instituições Privadas							0,00	
Transferências do Exterior							0,00	
Transferências de Pessoas							0,00	
Transferências de Convênios	1.243.717,74	1.243.717,74		0,00	1.034,79	0,08	1.242.682,95	
Transferências para o Combate à Fome							0,00	
OUTRAS RECEITAS CORRENTES	898.354,09	898.354,09	32.280,64	3,59	79.094,01	8,80	819.260,08	
Multas e Juros de Mora	4.148,48	4.148,48		0,00		0,00	4.148,48	
Indenizações e Restituições	210.189,66	210.189,66	52,70	0,03	368,23	0,18	209.821,43	



- [Guia de Serviços Públicos](#)
- [Licitação](#)
- [Telefones Úteis](#)
- [Expresso Cidadão](#)
- [Constituição Pernambucana](#)
- [Tribunal de Contas](#)
- [Contracheque Online](#)
- [Portal do Contribuinte](#)
- [Nota Fiscal Eletrônica](#)
- [Ouvidoria](#)
- [Webmail](#)
- [Compras Web](#)
- [Controle Interno Web](#)
- [Protocolo Web](#)
- [Patrimônio Web](#)
- [E-SUS](#)



Secretarias

Secretaria de Ação Social

Secretária – Kátia de Freitas Xavier Oliveira
Rua Imaculada Conceição s/n CEP: 55880-000
Horário de Funcionamento: De segunda a sexta-feira das 7h30 às 12h e das 13h30 às 17h.
Telefone/Fax: (81) 3657-1149 / (81) 99269-6185
E-mail: secretariadeacaoocial@ferreiros.pe.gov.br



Secretaria de Educação

R. Julio Veloso, 50, CEP: 55880-000
Telefone: (81) 3657-1290 / (81) 99288-3679
Horário de Funcionamento: De segunda a sexta-feira das 7h às 16h
Email: secretariadeeducacao@ferreiros.pe.gov.br
Secretária: Lucia Elisa

Secretaria de Agricultura

Secretário: José Coelho
Avenida Francisco Freire Silva, 32 – CEP: 55880-000
Telefone: (81) 3657-1156
Horário de Funcionamento: De segunda a sexta-feira das 07 às 13h.
E-mail: secretariadeagricultura@ferreiros.pe.gov.br

Secretaria de Administração e Obras

Secretário: Romildo
Avenida Francisco Freire Silva, 32 CEP: 55880-000
Horário de Funcionamento: De segunda a sexta-feira das 7h às 16h





Portal da Transparência

Menu (Portal Transparência)

Acompanhe as Contas Públicas

Em atendimento às disposições da Lei Complementar nº. 131, de 27 de maio de 2009, que alterou a Lei Complementar nº. 101, de 4 de maio de 2000, e ao Decreto nº 7.185, de 27 de maio de 2010, esta opção permite o acesso às informações sobre os valores arrecadados por uma entidade contábil (receitas) e sobre os gastos públicos em que foram utilizados esses recursos (despesas) durante determinado exercício. Além disso, também possibilita a consulta e o acompanhamento de outros dados relativos às operações contábeis realizadas por uma Entidade durante certo exercício, como forma de garantir a transparência das contas públicas municipais.

Para acessar essas informações, o usuário deve informar o Exercício e a Entidade Contábil nos campos respectivos e, em seguida, no menu existente na tela, selecionar a opção correspondente ao tipo de informação desejada.

Exercício Entidade Contábil

- PREFEITURA MUNICIPAL DE FERREIROS**
- CAMARA MUNICIPAL DE FERREIROS
- FUNDO MUNICIPAL DA INFANCIA E DA JUVENTUDE
- FUNDO MUNICIPAL DE AÇÃO SOCIAL DE FERREIROS
- FUNDO MUNICIPAL DE APOSENTADORIAS E PENSÕES FUMAP
- FUNDO MUNICIPAL DE DESENVOLVIMENTO SOCIAL - FEM
- FUNDO MUNICIPAL DE SAÚDE DE FERREIROS
- PREFEITURA MUNICIPAL DE FERREIROS

Menu de Opções de Pesquisas

- ▶ Planejamento Orçamentário
 - PPA - Plano Plurianual
 - LDO - Lei de Diretrizes Orçamentárias
 - LOA - Lei Orçamentária Anual
- ▶ Execução Orçamentária
 - Receitas
 - Despesas
 - Transferências
 - Relatórios
- ▶ Prestação de Contas
 - Balancos





Foto: Gentil Fotografia

[Guia de Serviços Públicos](#)

[Licitação](#)

[Telefones Úteis](#)

[Expresso Cidadão](#)

[Constituição Pernambucana](#)

Secretaria Municipal de Saúde conta agora com mais um veículo





[Home \(Menu Principal\)](#)

Transferências entre Entidades - Exercício 2016

Exportar dados para: [PDF](#) [CSV](#) [XLS](#)

Data	Histórico	Entidade Pagadora	Entidade Receptora	Recebida	Concedida
06/01/2016	Transferencia entre entidades.	PREFEITURA MUNICIPAL DE FERREIROS	FUNDO MUNICIPAL DE SAÚDE DE FERREIROS	0,00	9.400,00
07/01/2016	Transferencia entre entidades.	PREFEITURA MUNICIPAL DE FERREIROS	FUNDO MUNICIPAL DE SAÚDE DE FERREIROS	0,00	4.217,33
08/01/2016	Transferencia entre entidades.	PREFEITURA MUNICIPAL DE FERREIROS	FUNDO MUNICIPAL DE APOSENTADORIA DE FERREIROS	0,00	30.000,00
08/01/2016	Transferencia entre entidades.	PREFEITURA MUNICIPAL DE FERREIROS	FUNDO MUNICIPAL DE SAÚDE DE FERREIROS	0,00	47,97
13/01/2016	Transferencia entre entidades.	PREFEITURA MUNICIPAL DE FERREIROS	FUNDO MUNICIPAL DE APOSENTADORIA DE FERREIROS	0,00	9.800,00
14/01/2016	Transferencia entre entidades.	PREFEITURA MUNICIPAL DE FERREIROS	FUNDO MUNICIPAL DE ACOAO SOCIAL DE FERREIROS	0,00	500,00
20/01/2016	Transferencia entre entidades.	PREFEITURA MUNICIPAL DE FERREIROS	FUNDO MUNICIPAL DE SAÚDE DE FERREIROS	0,00	21.385,65
20/01/2016	Transferencia entre entidades.	PREFEITURA MUNICIPAL DE FERREIROS	CAMARA MUNICIPAL DE FERREIROS	0,00	86.238,32
20/01/2016	Transferencia entre entidades.	PREFEITURA MUNICIPAL DE FERREIROS	FUNDO MUNICIPAL DE APOSENTADORIA DE FERREIROS	0,00	32.000,00
28/01/2016	Transferencia entre entidades.	PREFEITURA MUNICIPAL DE FERREIROS	FUNDO MUNICIPAL DE SAÚDE DE FERREIROS	0,00	1.750,00
29/01/2016	Transferencia entre entidades.	PREFEITURA MUNICIPAL DE FERREIROS	FUNDO MUNICIPAL DE SAÚDE DE FERREIROS	0,00	93,12
29/01/2016	Transferencia entre entidades.	PREFEITURA MUNICIPAL DE FERREIROS	FUNDO MUNICIPAL DE ACOAO SOCIAL DE FERREIROS	0,00	600,00
29/01/2016	Transferencia entre entidades.	PREFEITURA MUNICIPAL DE FERREIROS	FUNDO MUNICIPAL DE SAÚDE DE FERREIROS	0,00	56.254,24
08/01/2016	Transferencia entre entidades.	PREFEITURA MUNICIPAL DE FERREIROS	FUNDO MUNICIPAL DA INFANCIA E ADOLESCENCIA DE FERREIROS	0,00	1.090,20
08/01/2016	Transferencia entre entidades.	PREFEITURA MUNICIPAL DE FERREIROS	FUNDO MUNICIPAL DE ACOAO SOCIAL DE FERREIROS	0,00	3.265,40
21/01/2016	Transferencia entre entidades.	PREFEITURA MUNICIPAL DE FERREIROS	FUNDO MUNICIPAL DE SAÚDE DE FERREIROS	0,00	2.900,00
08/01/2016	Transferencia entre entidades.	PREFEITURA MUNICIPAL DE FERREIROS	FUNDO MUNICIPAL DE SAÚDE DE FERREIROS	0,00	47.029,54





Portal da Transparência



Menu (Portal Transparência)

Acompanhe as Contas Públicas

Em atendimento às disposições da Lei Complementar nº. 131, de 27 de maio de 2009, que alterou a Lei Complementar nº. 101, de 4 de maio de 2000, e ao Decreto nº 7.185, de 27 de maio de 2010, esta opção permite o acesso às informações sobre os valores arrecadados por uma entidade contábil (receitas) e sobre os gastos públicos em que foram utilizados esses recursos (despesas) durante determinado exercício. Além disso, também possibilita a consulta e o acompanhamento de outros dados relativos às operações contábeis realizadas por uma Entidade durante certo exercício, como forma de garantir a transparência das contas públicas municipais.

Para acessar essas informações, o usuário deve informar o Exercício e a Entidade Contábil nos campos respectivos e, em seguida, no menu existente na tela, selecionar a opção correspondente ao tipo de informação desejada.

Exercício

2016

Entidade Contábil

PREFEITURA MUNICIPAL DE FERREIROS

Menu de Opções de Pesquisas

▶ Planejamento Orçamentário

PPA - Plano Plurianual

LDO - Lei de Diretrizes Orçamentárias

LOA - Lei Orçamentária Anual

▶ Execução Orçamentária

Receitas

Despesas

Transferências

Relatórios

▶ Prestação de Contas

Balanços

Em atendimento às disposições da Lei Complementar nº. 131, de 27 de maio de 2009, que alterou a Lei Complementar nº. 101, de 4 de maio de 2000, e ao Decreto nº 7.185, de 27 de maio de 2010, esta opção permite o acesso às informações sobre os valores arrecadados por uma entidade contábil (receitas) e sobre os gastos públicos em que foram utilizados esses recursos (despesas) durante determinado exercício. Além disso, também possibilita a consulta e o acompanhamento de outros dados relativos às operações contábeis realizadas por uma Entidade durante certo exercício, como forma de garantir a transparência das contas públicas municipais.

Para acessar essas informações, o usuário deve informar o Exercício e a Entidade Contábil nos campos respectivos e, em seguida, no menu existente na tela, selecionar a opção correspondente ao tipo de informação desejada.

Exercício

2016

Entidade Contábil

PREFEITURA MUNICIPAL DE FERREIROS

Menu de Opções de Pesquisas

▶ Planejamento Orçamentário

PPA - Plano Plurianual

LDO - Lei de Diretrizes Orçamentárias

LOA - Lei Orçamentária Anual

▶ Execução Orçamentária

Receitas

Despesas

Transferências

Relatórios

▶ Prestação de Contas

Balanços

Relatórios

▶ Responsabilidade Fiscal

RREO

RGF

▶ IN-28 (TCU)

Relatórios



Documento Assinado Digitalmente por: CLAUBER CAVALCANTI DE FRANCA
Acesse em: <https://eicf.tce.pe.gov.br/epp/validadoc.seam> Código do documento: 959d7250-e7c8-4d45-b296-dbf45354



Home (Menu Principal)

Receitas Acumuladas - Exercício 2016

Data Inicial Pesquisa

01/01/2016

Data Final da Pesquisa

17/07/2016

 Clique nos [links](#) na coluna Especificação para maiores informações.

 Exportar dados para: **PDF** **CSV** **XLS**

Código	Especificação	Prev. Inicial	Prev. Atualizada	Arrec. Período	Arrec. Total
1000.00.00.00	RECEITAS CORRENTES	21.629.718,32	21.629.718,32	11.959.136,26	11.959.136,26
1100.00.00.00	RECEITA TRIBUTÁRIA	614.389,35	614.389,35	258.415,15	258.415,15
1110.00.00.00	IMPOSTOS	514.826,43	514.826,43	171.674,36	171.674,36
1112.00.00.00	IMPOSTOS SOBRE O PATRIMÔNIO E A RENDA	296.478,10	296.478,10	146.336,56	146.336,56
1112.02.00.00	IMPOSTO SOBRE A PROPRIEDADE PREDIAL E TERRITORIAL URBANA	117.540,33	117.540,33	8.467,72	8.467,72
1112.04.31.00	IMPOSTO DE RENDA RETIDO NAS FONTES SOBRE OS RENDIMENTOS DO T	165.939,20	165.939,20	90.374,09	90.374,09
1112.08.00.00	IMPOSTO SOBRE TRANSMISSÃO "INTER VIVOS" DE BENS IMÓVEIS E DE	12.998,57	12.998,57	47.494,75	47.494,75
1113.00.00.00	IMPOSTOS SOBRE A PRODUÇÃO E A CIRCULAÇÃO	218.348,33	218.348,33	25.337,80	25.337,80
1113.05.00.00	IMPOSTO SOBRE SERVIÇOS DE QUALQUER NATUREZA	218.348,33	218.348,33	25.337,80	25.337,80
1120.00.00.00	TAXAS	99.562,92	99.562,92	86.740,79	86.740,79
1121.00.00.00	TAXAS PELO EXERCÍCIO DO PODER DE POLÍCIA	81.586,16	81.586,16	5.371,48	5.371,48
1121.17.00.00	TAXA DE FISCALIZAÇÃO DE VIGILÂNCIA SANITÁRIA	34.570,67	34.570,67	1.119,81	1.119,81
1121.25.00.00	TAXA DE LICENÇA PARA FUNCIONAMENTO DE ESTABELECIMENTOS COMER	6.914,14	6.914,14	0,00	0,00



Documento Assinado Digitalmente por: CLAUBER CAVALCANTI DE FRANCA
Acesse em: https://etc.etc.pe.gov.br/epp/validaDoc.seam Código do documento: 959d7250-e7c8-4d45-b296-dbf45554



Portal da Transparência

Menu (Portal Transparência)

Acompanhe as Contas Públicas

Em atendimento às disposições da Lei Complementar nº. 131, de 27 de maio de 2009, que alterou a Lei Complementar nº. 101, de 4 de maio de 2000, e ao Decreto nº 7.185, de 27 de maio de 2010, esta opção permite o acesso às informações sobre os valores arrecadados por uma entidade contábil (receitas) e sobre os gastos públicos em que foram utilizados esses recursos (despesas) durante determinado exercício. Além disso, também possibilita a consulta e o acompanhamento de outros dados relativos às operações contábeis realizadas por uma Entidade durante certo exercício, como forma de garantir a transparência das contas públicas municipais.

Para acessar essas informações, o usuário deve informar o Exercício e a Entidade Contábil nos campos respectivos e, em seguida, no menu existente na tela, selecionar a opção correspondente ao tipo de informação desejada.

Exercício Entidade Contábil

- Menu de Opções de Pesquisas**
- ▶ Planejamento Orçamentário
 - PPA - Plano Plurianual
 - LDO - Lei de Diretrizes Orçamentárias
 - LOA - Lei Orçamentária Anual
- ▶ Execução Orçamentária
 - Receitas
 - Despesas
 - Transferências
 - Relatórios
- ▶ Prestação de Contas
 - Balancos



Home (Menu Principal)

Receitas Acumuladas - Exercício 2016

Data Inicial Pesquisa

Data Final da Pesquisa

01/01/2016

17/07/2016

Clique nos [links](#) na coluna Especificação para maiores informações.Exportar dados para: [PDF](#) [CSV](#) [XLS](#)

Código	Especificação	Prev. Inicial	Prev. Atualizada	Arrec. Período	Arrec. Total
1000.00.00.00	RECEITAS CORRENTES	21.629.718,32	21.629.718,32	11.959.136,26	11.959.136,26
1100.00.00.00	RECEITA TRIBUTÁRIA	614.389,35	614.389,35	258.415,15	258.415,15
1110.00.00.00	IMPOSTOS	514.826,43	514.826,43	171.674,36	171.674,36
1112.00.00.00	IMPOSTOS SOBRE O PATRIMÔNIO E A RENDA	296.478,10	296.478,10	146.336,56	146.336,56
1112.02.00.00	IMPOSTO SOBRE A PROPRIEDADE PREDIAL E TERRITORIAL URBANA	117.540,33	117.540,33	8.467,72	8.467,72
1112.04.31.00	IMPOSTO DE RENDA RETIDO NAS FONTES SOBRE OS RENDIMENTOS DO T	165.939,20	165.939,20	90.374,09	90.374,09
1112.08.00.00	IMPOSTO SOBRE TRANSMISSÃO "INTER VIVOS" DE BENS IMÓVEIS E DE	12.998,57	12.998,57	47.494,75	47.494,75
1113.00.00.00	IMPOSTOS SOBRE A PRODUÇÃO E A CIRCULAÇÃO	218.348,33	218.348,33	25.337,80	25.337,80
1113.05.00.00	IMPOSTO SOBRE SERVIÇOS DE QUALQUER NATUREZA	218.348,33	218.348,33	25.337,80	25.337,80
1120.00.00.00	TAXAS	99.562,92	99.562,92	86.740,79	86.740,79
1121.00.00.00	TAXAS PELO EXERCÍCIO DO PODER DE POLÍCIA	81.586,16	81.586,16	5.371,48	5.371,48
1121.17.00.00	TAXA DE FISCALIZAÇÃO DE VIGILÂNCIA SANITÁRIA	34.570,67	34.570,67	1.119,81	1.119,81
1121.25.00.00	TAXA DE LICENÇA PARA FUNCIONAMENTO DE ESTABELECIMENTOS COMER	6.914,14	6.914,14	0,00	0,00
1121.26.00.00	TAXA DE PUBLICIDADE COMERCIAL	6.913,53	6.913,53	0,00	0,00
1121.29.00.00	TAXA DE LICENÇA PARA EXECUÇÃO DE OBRAS	9.679,78	9.679,78	2.230,91	2.230,91
1121.31.00.00	TAXA DE UTILIZAÇÃO DE ÁREA DE DOMÍNIO PÚBLICO	13.828,26	13.828,26	0,00	0,00
1121.99.00.00	OUTRAS TAXAS PELO EXERCÍCIO DO PODER DE POLÍCIA	9.679,78	9.679,78	2.020,76	2.020,76
1122.00.00.00	TAXAS PELA PRESTAÇÃO DE SERVIÇOS	17.976,76	17.976,76	81.369,31	81.369,31
1122.28.00.00	TAXA DE CEMITÉRIOS	4.148,48	4.148,48	834,31	834,31
1122.90.00.00	TAXA DE LIMPEZA PÚBLICA	8.296,97	8.296,97	0,00	0,00
		23.029.292,89	23.029.292,89	10.521.670,78	10.521.670,78

Mostrando página 1 - Total de páginas - 5 - Total de linhas - 90

Documento Assinado Digitalmente por: CLAUBER CAVACANTI DE FRANCA
Acesse em: <https://eice.tce.pe.gov.br/epp/validadoc.seam> Código do documento: 959d7250-e7c8-4445-b296-d6f45354



Home (Menu Principal)

Receitas Acumuladas - Exercício 2016

Data Inicial Pesquisa

Data Final da Pesquisa

01/01/2016

17/07/2016

Calendário para janeiro de 2016:

	dom	seg	ter	qua	qui	sex	sáb
53		27	28	29	30	31	1
01	3	4	5	6	7	8	9
1000.0	10	11	12	13	14	15	16
1100.0	17	18	19	20	21	22	23
04	24	25	26	27	28	29	30
1110.0	31	1	2	3	4	5	6

a maiores informações.

Exportar dados para:

PDF

CSV

XLS

Código		Prev. Inicial	Prev. Atualizada	Arrec. Período	Arrec. Total
1000.0		21.629.718,32	21.629.718,32	11.959.136,26	11.959.136,26
1100.0		614.389,35	614.389,35	258.415,15	258.415,15
1110.0		514.826,43	514.826,43	171.674,36	171.674,36
1112.00.00.00	IMPOSTOS SOBRE O PATRIMÔNIO E A RENDA	296.478,10	296.478,10	146.336,56	146.336,56
1112.02.00.00	IMPOSTO SOBRE A PROPRIEDADE PREDIAL E TERRITORIAL URBANA	117.540,33	117.540,33	8.467,72	8.467,72
1112.04.31.00	IMPOSTO DE RENDA RETIDO NAS FONTES SOBRE OS RENDIMENTOS DO T	165.939,20	165.939,20	90.374,09	90.374,09
1112.08.00.00	IMPOSTO SOBRE TRANSMISSÃO "INTER VIVOS" DE BENS IMÓVEIS E DE	12.998,57	12.998,57	47.494,75	47.494,75
1113.00.00.00	IMPOSTOS SOBRE A PRODUÇÃO E A CIRCULAÇÃO	218.348,33	218.348,33	25.337,80	25.337,80
1113.05.00.00	IMPOSTO SOBRE SERVIÇOS DE QUALQUER NATUREZA	218.348,33	218.348,33	25.337,80	25.337,80
1120.00.00.00	TAXAS	99.562,92	99.562,92	86.740,79	86.740,79
1121.00.00.00	TAXAS PELO EXERCÍCIO DO PODER DE POLÍCIA	81.586,16	81.586,16	5.371,48	5.371,48
1121.17.00.00	TAXA DE FISCALIZAÇÃO DE VIGILÂNCIA SANITÁRIA	34.570,67	34.570,67	1.119,81	1.119,81
1121.25.00.00	TAXA DE LICENÇA PARA FUNCIONAMENTO DE ESTABELECIMENTOS COMER	6.914,14	6.914,14	0,00	0,00
1121.26.00.00	TAXA DE PUBLICIDADE COMERCIAL	6.913,53	6.913,53	0,00	0,00
1121.29.00.00	TAXA DE LICENÇA PARA EXECUÇÃO DE OBRAS	9.679,78	9.679,78	2.230,91	2.230,91
1121.31.00.00	TAXA DE UTILIZAÇÃO DE ÁREA DE DOMÍNIO PÚBLICO	13.828,26	13.828,26	0,00	0,00
1121.99.00.00	OUTRAS TAXAS PELO EXERCÍCIO DO PODER DE POLÍCIA	9.679,78	9.679,78	2.020,76	2.020,76
1122.00.00.00	TAXAS PELA PRESTAÇÃO DE SERVIÇOS	17.976,76	17.976,76	81.369,31	81.369,31
1122.28.00.00	TAXA DE CEMITÉRIOS	4.148,48	4.148,48	834,31	834,31
1122.90.00.00	TAXA DE LIMPEZA PÚBLICA	8.296,97	8.296,97	0,00	0,00
		23.029.292,89	23.029.292,89	10.521.670,78	10.521.670,78

Mostrando página 1 - Total de páginas - 5 - Total de linhas - 90

Documento Assinado Digitalmente por: CLAUBER CAVALLANTI DE FRANCA
Acesse em: https://eccc-pe.gov.br/epp/validadoc/seam Código do documento: 950d7250-e7c8-4d45-b296-d6f45354



Documento Assinado Digitalmente por: CLAUBER CAVALLCANTI DE FRANCA
Acesse em: https://ecccce.ice.pe.gov.br/epv/validaDoc.seam?codigo_documento:959d7250-e7c8-44d45-b296-dbf4533

Receitas Acumuladas - Exercício 2016

Data Inicial Pesquisa: 01/01/2016
Data Final da Pesquisa: 17/07/2016

de dezembro de 2015

dom	seg	ter	qua	qui	sex	sáb
49	29	30	1	2	3	4
50	6	7	8	9	10	11
51	13	14	15	16	17	18
52	20	21	22	23	24	25
53	27	28	29	30	31	1
01	3	4	5	6	7	8

Para maiores informações.

Exportar dados para: PDF CSV XLS

Código		Prev. Inicial	Prev. Atualizada	Arrec. Período	Arrec. Total
1000.00.00.00		21.629.718,32	21.629.718,32	11.959.136,26	11.959.136,26
1100.00.00.00		614.389,35	614.389,35	258.415,15	258.415,15
1110.00.00.00		514.826,43	514.826,43	171.674,36	171.674,36
1112.00.00.00	IMPOSTOS SOBRE O PATRIMÔNIO E A RENDA	296.478,10	296.478,10	146.336,56	146.336,56
1112.02.00.00	IMPOSTO SOBRE A PROPRIEDADE PREDIAL E TERRITORIAL URBANA	117.540,33	117.540,33	8.467,72	8.467,72
1112.04.31.00	IMPOSTO DE RENDA RETIDO NAS FONTES SOBRE OS RENDIMENTOS DO T	165.939,20	165.939,20	90.374,09	90.374,09
1112.08.00.00	IMPOSTO SOBRE TRANSMISSÃO "INTER VIVOS" DE BENS IMÓVEIS E DE	12.998,57	12.998,57	47.494,75	47.494,75
1113.00.00.00	IMPOSTOS SOBRE A PRODUÇÃO E A CIRCULAÇÃO	218.348,33	218.348,33	25.337,80	25.337,80
1113.05.00.00	IMPOSTO SOBRE SERVIÇOS DE QUALQUER NATUREZA	218.348,33	218.348,33	25.337,80	25.337,80
1120.00.00.00	TAXAS	99.562,92	99.562,92	86.740,79	86.740,79
1121.00.00.00	TAXAS PELO EXERCÍCIO DO PODER DE POLÍCIA	81.586,16	81.586,16	5.371,48	5.371,48
1121.17.00.00	TAXA DE FISCALIZAÇÃO DE VIGILÂNCIA SANITÁRIA	34.570,67	34.570,67	1.119,81	1.119,81
1121.25.00.00	TAXA DE LICENÇA PARA FUNCIONAMENTO DE ESTABELECIMENTOS COMER	6.914,14	6.914,14	0,00	0,00
1121.26.00.00	TAXA DE PUBLICIDADE COMERCIAL	6.913,53	6.913,53	0,00	0,00
1121.29.00.00	TAXA DE LICENÇA PARA EXECUÇÃO DE OBRAS	9.679,78	9.679,78	2.230,91	2.230,91
1121.31.00.00	TAXA DE UTILIZAÇÃO DE ÁREA DE DOMÍNIO PÚBLICO	13.828,26	13.828,26	0,00	0,00
1121.99.00.00	OUTRAS TAXAS PELO EXERCÍCIO DO PODER DE POLÍCIA	9.679,78	9.679,78	2.020,76	2.020,76
1122.00.00.00	TAXAS PELA PRESTAÇÃO DE SERVIÇOS	17.976,76	17.976,76	81.369,31	81.369,31
1122.28.00.00	TAXA DE CEMITÉRIOS	4.148,48	4.148,48	834,31	834,31
1122.90.00.00	TAXA DE LIMPEZA PÚBLICA	8.296,97	8.296,97	0,00	0,00
		23.029.292,89	23.029.292,89	10.521.670,78	10.521.670,78



 Home (Menu Principal)

Receitas Acumuladas - Exercício 2016

Data Inicial Pesquisa

01/01/2016

Data Final da Pesquisa

17/07/2016

 Clique nos [links](#) na coluna Especificação para maiores informações.

Exportar dados para: [PDF](#) [CSV](#) [XLS](#)

Código	Especificação	Prev. Inicial	Prev. Atualizada	Arrec. Período	Arrec. Total
1000.00.00.00	RECEITAS CORRENTES	21.629.718,32	21.629.718,32	11.959.136,26	11.959.136,26
1100.00.00.00	RECEITA TRIBUTÁRIA	614.389,35	614.389,35	258.415,15	258.415,15
1110.00.00.00	IMPOSTOS	514.826,43	514.826,43	171.674,36	171.674,36
1112.00.00.00	IMPOSTOS SOBRE O PATRIMÔNIO E A RENDA	296.478,10	296.478,10	146.336,56	146.336,56
1112.02.00.00	IMPOSTO SOBRE A PROPRIEDADE PREDIAL E TERRITORIAL URBANA	117.540,33	117.540,33	8.467,72	8.467,72
1112.04.31.00	IMPOSTO DE RENDA RETIDO NAS FONTES SOBRE OS RENDIMENTOS DO T	165.939,20	165.939,20	90.374,09	90.374,09
1112.08.00.00	IMPOSTO SOBRE TRANSMISSÃO "INTER VIVOS" DE BENS IMÓVEIS E DE	12.998,57	12.998,57	47.494,75	47.494,75
1113.00.00.00	IMPOSTOS SOBRE A PRODUÇÃO E A CIRCULAÇÃO	218.348,33	218.348,33	25.337,80	25.337,80
1113.05.00.00	IMPOSTO SOBRE SERVIÇOS DE QUALQUER NATUREZA	218.348,33	218.348,33	25.337,80	25.337,80
1120.00.00.00	TAXAS	99.562,92	99.562,92	86.740,79	86.740,79
1121.00.00.00	TAXAS PELO EXERCÍCIO DO PODER DE POLÍCIA	81.586,16	81.586,16	5.371,48	5.371,48
1121.17.00.00	TAXA DE FISCALIZAÇÃO DE VIGILÂNCIA SANITÁRIA	34.570,67	34.570,67	1.119,81	1.119,81
1121.25.00.00	TAXA DE LICENÇA PARA FUNCIONAMENTO DE ESTABELECIMENTOS COMER	6.914,14	6.914,14	0,00	0,00
1121.26.00.00	TAXA DE PUBLICIDADE COMERCIAL	6.913,53	6.913,53	0,00	0,00
1121.29.00.00	TAXA DE LICENÇA PARA EXECUÇÃO DE OBRAS	9.679,78	9.679,78	2.230,91	2.230,91
1121.31.00.00	TAXA DE UTILIZAÇÃO DE ÁREA DE DOMÍNIO PÚBLICO	13.828,26	13.828,26	0,00	0,00
1121.99.00.00	OUTRAS TAXAS PELO EXERCÍCIO DO PODER DE POLÍCIA	9.679,78	9.679,78	2.020,76	2.020,76
1122.00.00.00	TAXAS PELA PRESTAÇÃO DE SERVIÇOS	17.976,76	17.976,76	81.369,31	81.369,31
1122.28.00.00	TAXA DE CEMITÉRIOS	4.148,48	4.148,48	834,31	834,31
1122.90.00.00	TAXA DE LIMPEZA PÚBLICA	8.296,97	8.296,97	0,00	0,00
		23.029.292,89	23.029.292,89	10.521.670,78	10.521.670,78

Mostrando página 1 - Total de páginas - 5 - Total de linhas - 90 



Documento Assinado Digitalmente por: CLAUBER CAVALCANTI DE FRANCA
Acesse em: <https://stee.ice.pe.gov.br/epp/validaDoc.seam> Código do documento: 959d7250-e7c8-4d45-b296-dbf4535



Documento Assinado Digitalmente por: CLAUBER CAVALCANTI DE FRANCA
Acesse em: <https://eicf.tce-pe.gov.br/epp/validadoc.seam> Código do documento: 959d7250-e7c8-4d45-b296-dbf45354



Home (Menu Principal)

Despesas por Orgão - Exercício 2014

Data Inicial Pesquisa: Data Final da Pesquisa:

Clique nos [links](#) nas colunas de valores para maiores informações.

Exportar dados para: [PDF](#) [CSV](#) [XLS](#)

Código	Descrição	Valor Empenhado	Valor Liquidado	Valor Pago
2010	ENCARGOS GERAIS DO MUNICIPIO	810.897,69	790.897,69	772.229,30
2011	SISTEMA DE CONTROLE INTERNO	105.727,00	105.727,00	97.905,00
2012	SECRETARIA MUNICIPAL DE ESPORTE, CULTURA E TURISMO	928.148,20	686.894,20	491.386,70
2020	GABINETE DO PREFEITO	621.404,27	621.404,27	614.119,27
2021	SECRETARIA DE FINANÇAS	424.037,75	420.037,75	408.079,99
2030	SECRETARIA DE ADMINISTRAÇÃO	1.566.093,71	1.276.522,29	1.176.524,16
2040	SECRETARIA DE EDUCAÇÃO	2.892.889,62	1.277.886,04	1.124.124,05
2050	FUNDO DE MANUT E DESENVOLV DA EDUCACAO BASICA - FUNDEB	5.692.096,50	5.632.819,02	5.619.504,64
2060	QUOTA SALARIO EDUCACAO	1.200,00	1.200,00	1.200,00
2070	SECRETARIA DE VIACAO, OBRAS E URBANISMO	1.608.687,83	1.428.217,86	1.269.184,89
2080	SECRETARIA DE AGRICULTURA, INDUSTRIA E COMERCIO	87.784,51	87.784,51	86.919,01
		14.738.967,08	12.329.390,63	11.661.177,01

Mostrando página 1 - Total de páginas - 1 - Total de linhas - 11



Documento Assinado Digitalmente por: CLAUBER CAVACANTI DE FRANCA
 Acesse em: <https://etce.tce-pe.gov.br/epp/validaDoc.seam> Código do documento: 959d7250-e7c8-4d45-b296-dbf455540



[Home \(Menu Principal\)](#)

Despesas por Órgão - Exercício 2014

Data Inicial Pesquisa: Data Final da Pesquisa:

junho de 2016

dom	seg	ter	qua	qui	sex	sáb
22	29	30	31	1	2	3
23	5	6	7	8	9	10
24	12	13	14	15	16	17
25	19	20	21	22	23	24
26	26	27	28	29	30	1
27	3	4	5	6	7	8

[para maiores informações.](#)

Exportar dados para:

[PDF](#) [CSV](#) [XLS](#)

Cód		Valor Empenhado	Valor Liquidado	Valor Pago
20		319.318,51	713.044,52	711.232,98
20		59.557,00	101.957,00	94.305,00
2012	SECRETARIA MUNICIPAL DE ESPORTE, CULTURA E TURISMO	902.698,20	681.939,12	486.431,62
2020	GABINETE DO PREFEITO	309.973,27	572.270,81	565.470,81
2021	SECRETARIA DE FINANÇAS	273.199,73	400.838,49	388.880,73
2030	SECRETARIA DE ADMINISTRAÇÃO	1.086.055,53	1.205.936,00	1.120.057,28
2040	SECRETARIA DE EDUCAÇÃO	2.576.589,28	1.191.012,46	1.037.834,51
2050	FUNDO DE MANUT E DESENVOLV DA EDUCACAO BASICA - FUNDEB	2.879.960,00	5.200.356,66	5.191.850,69
2060	QUOTA SALARIO EDUCACAO	1.200,00	1.200,00	1.200,00
2070	SECRETARIA DE VIACAO, OBRAS E URBANISMO	890.280,01	1.344.383,92	1.204.528,04
2080	SECRETARIA DE AGRICULTURA, INDUSTRIA E COMERCIO	21.097,81	79.830,41	81.990,61
		9.319.929,34	11.492.769,39	10.883.782,27

Mostrando página 1 - Total de páginas - 1 - Total de linhas - 11



[Home \(Menu Principal\)](#)

Despesas por Orgão - Exercício 2014

Data Inicial Pesquisa: Data Final da Pesquisa:

Clique nos [links](#) nas colunas de valores para maiores informações.

Exportar dados para:

[PDF](#) [CSV](#) [XLS](#)

Código	Descrição	Valor Empenhado	Valor Liquidado	Valor Pago
2010	ENCARGOS GERAIS DO MUNICIPIO	319.318,51	713.044,52	711.232,98
2011	SISTEMA DE CONTROLE INTERNO	59.557,00	101.957,00	94.305,00
2012	SECRETARIA MUNICIPAL DE ESPORTE, CULTURA E TURISMO	902.698,20	681.939,12	486.431,62
2020	GABINETE DO PREFEITO	309.973,27	572.270,81	565.470,81
2021	SECRETARIA DE FINANÇAS	273.199,73	400.838,49	388.880,73
2030	SECRETARIA DE ADMINISTRAÇÃO	1.086.055,53	1.205.936,00	1.120.057,28
2040	SECRETARIA DE EDUCAÇÃO	2.576.589,28	1.191.012,46	1.037.834,51
2050	FUNDO DE MANUT E DESENVOLV DA EDUCACAO BASICA - FUNDEB	2.879.960,00	5.200.356,66	5.191.850,69
2060	QUOTA SALARIO EDUCACAO	1.200,00	1.200,00	1.200,00
2070	SECRETARIA DE VIACAO, OBRAS E URBANISMO	890.280,01	1.344.383,92	1.204.528,04
2080	SECRETARIA DE AGRICULTURA, INDUSTRIA E COMERCIO	21.097,81	79.830,41	81.990,61
		9.319.929,34	11.492.769,39	10.883.782,27

Mostrando página 1 - Total de páginas - 1 - Total de linhas - 11

Documento Assinado Digitalmente por: CLAUBER CAVALCANTI DE FRANCA
Acesse em: <https://ste.ice.pe.gov.br/epv/validaDoc.seam> Código do documento: 959d7250-e7c8-4d45-b296-dbf4535a



Documento Assinado Digitalmente por: CLAUBER CAVALLCANTI DE FRANCA
Acesse em: <https://ctce.tce.pe.gov.br/epv/validaDoc.seam> Código do documento: 959d7250-e7c8-4d45-b296-dbf45354

Acompanhe as Contas Públicas

Em atendimento às disposições da Lei Complementar nº. 131, de 27 de maio de 2009, que alterou a Lei Complementar nº. 101, de 4 de maio de 2000, e ao Decreto nº 7.185, de 27 de maio de 2010, esta opção permite o acesso às informações sobre os valores arrecadados por uma entidade contábil (receitas) e sobre os gastos públicos em que foram utilizados esses recursos (despesas) durante determinado exercício. Além disso, também possibilita a consulta e o acompanhamento de outros dados relativos às operações contábeis realizadas por uma Entidade durante certo exercício, como forma de garantir a transparência das contas públicas municipais.

Para acessar essas informações, o usuário deve informar o Exercício e a Entidade Contábil nos campos respectivos e, em seguida, no menu existente na tela, selecionar a opção correspondente ao tipo de informação desejada.

Exercício Entidade Contábil

- Menu de Opções de Pesquisas**
- ▶ Planejamento Orçamentário
 - PPA - Plano Plurianual
 - LDO - Lei de Diretrizes Orçamentárias
 - LOA - Lei Orçamentária Anual
- ▶ Execução Orçamentária
 - Receitas
 - Despesas
 - Transferências
 - Relatórios
- ▶ Prestação de Contas
 - Balanços
 - Relatórios
- ▶ Responsabilidade Fiscal
 - RREO
 - RGF
- ▶ IN-28 (TCU)
 - Relatórios



Acompanhe as Contas Públicas

Em atendimento às disposições da Lei Complementar nº. 131, de 27 de maio de 2009, que alterou a Lei Complementar nº. 101, de 4 de maio de 2000, e ao Decreto nº 7.185, de 27 de maio de 2010, esta opção permite o acesso às informações sobre os valores arrecadados por uma entidade contábil (receitas) e sobre os gastos públicos em que foram utilizados esses recursos (despesas) durante determinado exercício. Além disso, também possibilita a consulta e o acompanhamento de outros dados relativos às operações contábeis realizadas por uma Entidade durante certo exercício, como forma de garantir a transparência das contas públicas municipais.

Para acessar essas informações, o usuário deve informar o Exercício e a Entidade Contábil nos campos respectivos e, em seguida, no menu existente na tela, selecionar a opção correspondente ao tipo de informação desejada.

Exercício Entidade Contábil

- Menu de Opções de Pesquisas**
- ▶ Planejamento Orçamentário
 - PPA - Plano Plurianual
 - LDO - Lei de Diretrizes Orçamentárias
 - LOA - Lei Orçamentária Anual
- ▶ Execução Orçamentária
 - Receitas
 - Despesas
 - Transferências
 - Relatórios
- ▶ Prestação de Contas
 - Balancos
 - Relatórios
- ▶ Responsabilidade Fiscal
 - RREO
 - RGF
- ▶ IN-28 (TCU)
 - Relatórios

Documento Assinado Digitalmente por: CLAUBER CAVALLCANTI DE FRANCA
Acesse em: <https://ctce.tce.pe.gov.br/epp/validaDoc.seam> Código do documento: 959d7250-e7c8-4d45-b296-dbf45354



Código	Descrição	Valor Empenhado	Valor Liquidado	Valor Pago
2010	ENCARGOS GERAIS DO MUNICIPIO	810.897,69	790.897,69	772.229,30
2011	SISTEMA DE CONTROLE INTERNO	105.727,00	105.727,00	97.905,00
2012	SECRETARIA MUNICIPAL DE ESPORTE, CULTURA E TURISMO	928.148,20	686.894,20	491.386,70
2020	GABINETE DO PREFEITO	621.404,27	621.404,27	614.119,27
2021	SECRETARIA DE FINANÇAS	424.037,75	420.037,75	408.079,99
2030	SECRETARIA DE ADMINISTRAÇÃO	1.566.093,71	1.276.522,29	1.176.524,16
2040	SECRETARIA DE EDUCAÇÃO	2.892.889,62	1.277.886,04	1.124.124,05
2050	FUNDO DE MANUT E DESENVOLV DA EDUCACAO BASICA - FUNDEB	5.692.096,50	5.632.819,02	5.619.504,64
2060	QUOTA SALARIO EDUCACAO	1.200,00	1.200,00	1.200,00
2070	SECRETARIA DE VIACAO, OBRAS E URBANISMO	1.608.687,83	1.428.217,86	1.269.184,89
2080	SECRETARIA DE AGRICULTURA, INDUSTRIA E COMERCIO	87.784,51	87.784,51	86.919,01



Código	Especificação	Prev. Inicial	Prev. Atualizada	Arrec. Período	Arrec. Total
1000.00.00.00	RECEITAS CORRENTES	21.629.718,32	21.629.718,32	11.959.136,26	11.959.136,26
1100.00.00.00	RECEITA TRIBUTÁRIA	614.389,35	614.389,35	258.415,15	258.415,15
1110.00.00.00	IMPOSTOS	514.826,43	514.826,43	171.674,36	171.674,36
1112.00.00.00	IMPOSTOS SOBRE O PATRIMÔNIO E A RENDA	296.478,10	296.478,10	146.336,56	146.336,56
1112.02.00.00	IMPOSTO SOBRE A PROPRIEDADE PREDIAL E TERRITORIAL URBANA	117.540,33	117.540,33	8.467,72	8.467,72
1112.04.31.00	IMPOSTO DE RENDA RETIDO NAS FONTES SOBRE OS RENDIMENTOS DO T	165.939,20	165.939,20	90.374,09	90.374,09
1112.08.00.00	IMPOSTO SOBRE TRANSMISSÃO "INTER VIVOS" DE BENS IMÓVEIS E DE	12.998,57	12.998,57	47.494,75	47.494,75
1113.00.00.00	IMPOSTOS SOBRE A PRODUÇÃO E A CIRCULAÇÃO	218.348,33	218.348,33	25.337,80	25.337,80
1113.05.00.00	IMPOSTO SOBRE SERVIÇOS DE QUALQUER NATUREZA	218.348,33	218.348,33	25.337,80	25.337,80
1120.00.00.00	TAXAS	99.562,92	99.562,92	86.740,79	86.740,79
1121.00.00.00	TAXAS PELO EXERCÍCIO DO PODER DE POLÍCIA	81.586,16	81.586,16	5.371,48	5.371,48
1121.17.00.00	TAXA DE FISCALIZAÇÃO DE VIGILÂNCIA SANITÁRIA	34.570,67	34.570,67	1.119,81	1.119,81
1121.25.00.00	TAXA DE LICENÇA PARA FUNCIONAMENTO DE ESTABELECIMENTOS COMER	6.914,14	6.914,14	0,00	0,00
1121.26.00.00	TAXA DE PUBLICIDADE COMERCIAL	6.913,53	6.913,53	0,00	0,00
1121.29.00.00	TAXA DE LICENÇA PARA EXECUÇÃO DE OBRAS	9.679,78	9.679,78	2.230,91	2.230,91
1121.31.00.00	TAXA DE UTILIZAÇÃO DE ÁREA DE DOMÍNIO PÚBLICO	13.828,26	13.828,26	0,00	0,00
1121.99.00.00	OUTRAS TAXAS PELO EXERCÍCIO DO PODER DE POLÍCIA	9.679,78	9.679,78	2.020,76	2.020,76
1122.00.00.00	TAXAS PELA PRESTAÇÃO DE SERVIÇOS	17.976,76	17.976,76	81.369,31	81.369,31
1122.28.00.00	TAXA DE CEMITÉRIOS	4.148,48	4.148,48	834,31	834,31
1122.90.00.00	TAXA DE LIMPEZA PÚBLICA	8.296,97	8.296,97	0,00	0,00



Código	Especificação	Prev. Inicial	Prev. Atualizada	Arrec. Período	Arrec. Total
1122.99.00.00	OUTRAS TAXAS PELA PRESTAÇÃO DE SERVIÇOS	5.531,31	5.531,31	80.535,00	80.535,00
1200.00.00.00	RECEITAS DE CONTRIBUIÇÕES	41.484,80	41.484,80	42.165,22	42.165,22
1220.00.00.00	CONTRIBUIÇÕES DE INTERVENÇÃO NO DOMÍNIO ECONÔMICO	41.484,80	41.484,80	42.165,22	42.165,22
1220.99.00.00	OUTRAS CONTRIBUIÇÕES ECONÔMICAS	41.484,80	41.484,80	42.165,22	42.165,22
1300.00.00.00	RECEITA PATRIMONIAL	329.229,45	329.229,45	29.606,54	29.606,54
1310.00.00.00	RECEITAS IMOBILIÁRIAS	11.062,61	11.062,61	0,00	0,00
1319.00.00.00	OUTRAS RECEITAS IMOBILIÁRIAS	11.062,61	11.062,61	0,00	0,00
1319.00.00.00	OUTRAS RECEITAS IMOBILIÁRIAS	11.062,61	11.062,61	0,00	0,00
1320.00.00.00	RECEITAS DE VALORES MOBILIÁRIOS	290.510,30	290.510,30	29.606,54	29.606,54
1325.00.00.00	REMUNERAÇÃO DE DEPÓSITOS BANCÁRIOS	199.243,74	199.243,74	29.606,54	29.606,54
1325.01.02.00	RECEITA DE REMUNERAÇÃO DE DEPÓSITOS BANCÁRIOS DE RECURSOS VI	1.253,11	1.253,11	19.115,49	19.115,49
1325.01.99.00	RECEITA DE REMUNERAÇÃO DE OUTROS DEPÓSITOS BANCÁRIOS DE RECU	197.990,63	197.990,63	10.491,05	10.491,05
1329.00.00.00	OUTRAS RECEITAS DE VALORES MOBILIÁRIOS	91.266,56	91.266,56	0,00	0,00
1329.00.00.00	OUTRAS RECEITAS DE VALORES MOBILIÁRIOS	91.266,56	91.266,56	0,00	0,00
1390.00.00.00	OUTRAS RECEITAS PATRIMONIAIS	27.656,54	27.656,54	0,00	0,00
1390.01.00.00	OUTRAS RECEITAS PATRIMONIAIS	27.656,54	27.656,54	0,00	0,00
1600.00.00.00	RECEITA DE SERVIÇOS	59.586,76	59.586,76	10,10	10,10
1600.46.00.00	SERVIÇOS DE CEMITÉRIO	59.586,76	59.586,76	10,10	10,10
1700.00.00.00	TRANSFERÊNCIAS CORRENTES	19.686.673,87	19.686.673,87	11.553.059,80	11.553.059,80
1720.00.00.00	TRANSFERÊNCIAS INTERGOVERNAMENTAIS	19.136.327,09	19.136.327,09	11.552.485,65	11.552.485,65
1721.00.00.00	TRANSFERÊNCIAS DA UNIÃO	11.420.715,70	11.420.715,70	5.664.522,10	5.664.522,10
1721.01.02.00	COTA-PARTE DO FUNDO DE PARTICIPAÇÃO DOS MUNICÍPIOS - COTA ME	9.979.473,07	9.979.473,07	5.253.788,36	5.253.788,36
1721.01.05.00	COTA-PARTE DO IMPOSTO SOBRE A PROPRIEDADE TERRITORIAL RURAL	4.839,89	4.839,89	1.042,87	1.042,87



Código	Especificação	Prev. Inicial	Prev. Atualizada	Arrec. Período	Arrec. Total
1721.22.40.00	COTA-PARTE ROYALTIES PELO EXCEDENTE DA PRODUÇÃO DO PETRÓLEO	76.055,47	76.055,47	40.138,19	40.138,19
1721.35.01.00	TRANSFERÊNCIAS DO SALÁRIO-EDUCAÇÃO	145.196,80	145.196,80	164.582,49	164.582,49
1721.35.02.00	TRANSFERÊNCIAS DIRETAS DO FNDE REFERENTES AO PROGRAMA DINHEI	10.017,02	10.017,02	0,00	0,00
1721.35.03.00	TRANSFERÊNCIAS DIRETAS DO FNDE REFERENTES AO PROGRAMA NACION	214.338,14	214.338,14	111.588,00	111.588,00
1721.35.99.00	OUTRAS TRANSFERÊNCIAS DIRETAS DO FUNDO NACIONAL DO DESENVOLV	237.846,19	237.846,19	27.989,69	27.989,69
1721.36.00.00	TRANSFERÊNCIA FINANCEIRA DO ICMS - DESONERAÇÃO - L.C. Nº 87/	8.988,37	8.988,37	54.015,60	54.015,60
1721.99.00.00	OUTRAS TRANSFERÊNCIAS DA UNIÃO	743.960,75	743.960,75	11.376,90	11.376,90
1722.00.00.00	TRANSFERÊNCIAS DOS ESTADOS	2.435.849,21	2.435.849,21	2.023.328,83	2.023.328,83
1722.01.01.00	COTA-PARTE DO ICMS	1.230.715,74	1.230.715,74	1.616.917,80	1.616.917,80
1722.01.02.00	COTA-PARTE DO IPVA	82.969,61	82.969,61	254.638,17	254.638,17
1722.01.04.00	COTA-PARTE DO IPI - MUNICÍPIOS	13.136,86	13.136,86	5.833,24	5.833,24
1722.01.13.00	COTA-PARTE DA CONTRIBUIÇÃO DE INTERVENÇÃO NO DOMÍNIO ECONÔMI	124.454,40	124.454,40	12.690,97	12.690,97
1722.99.00.00	OUTRAS TRANSFERÊNCIAS DOS ESTADOS	984.572,60	984.572,60	133.248,65	133.248,65
1724.00.00.00	TRANSFERÊNCIAS MULTIGOVERNAMENTAIS	5.279.762,18	5.279.762,18	3.864.634,72	3.864.634,72
1724.01.00.00	TRANSFERÊNCIAS DE RECURSOS DO FUNDO DE MANUTENÇÃO E DESENVOL	4.756.923,79	4.756.923,79	3.386.542,93	3.386.542,93
1724.02.00.00	TRANSFERÊNCIAS DE RECURSOS DA COMPLEMENTAÇÃO DA UNIÃO AO FUN	522.838,39	522.838,39	478.091,79	478.091,79
1760.00.00.00	TRANSFERÊNCIAS DE CONVÊNIOS	550.346,78	550.346,78	574,15	574,15
1761.00.00.00	TRANSFERÊNCIAS DE CONVÊNIOS DA UNIÃO E DE SUAS ENTIDADES	522.690,24	522.690,24	574,15	574,15
1761.02.00.00	TRANSFERÊNCIAS DE CONVÊNIOS DA UNIÃO DESTINADAS A PROGRAMAS	425.892,37	425.892,37	0,00	0,00
1761.99.00.00	OUTRAS TRANSFERÊNCIAS DE CONVÊNIOS DA UNIÃO	96.797,87	96.797,87	574,15	574,15



Código	Especificação	Prev. Inicial	Prev. Atualizada	Arrec. Período	Arrec. Total
1762.00.00.00	TRANSFERÊNCIA DE CONVÊNIOS DOS ESTADOS E DO DISTRITO FEDERAL	27.656,54	27.656,54	0,00	0,00
1762.02.00.00	TRANSFERÊNCIAS DE CONVÊNIO DOS ESTADOS DESTINADAS A PROGRAMA	27.656,54	27.656,54	0,00	0,00
1900.00.00.00	OUTRAS RECEITAS CORRENTES	898.354,09	898.354,09	75.879,45	75.879,45
1910.00.00.00	MULTAS E JUROS DE MORA	4.148,48	4.148,48	49,53	49,53
1911.00.00.00	MULTAS E JUROS DE MORA DOS TRIBUTOS	4.148,48	4.148,48	49,53	49,53
1911.99.01.00	Multa e Juro Mora de Outros Tributos	4.148,48	4.148,48	49,53	49,53
1920.00.00.00	INDENIZAÇÕES E RESTITUIÇÕES	210.189,66	210.189,66	317,83	317,83
1921.00.00.00	INDENIZAÇÕES	27.656,54	27.656,54	0,00	0,00
1921.99.00.00	OUTRAS INDENIZAÇÕES	27.656,54	27.656,54	0,00	0,00
1922.00.00.00	RESTITUIÇÕES	182.533,12	182.533,12	317,83	317,83
1922.99.00.00	OUTRAS RESTITUIÇÕES	182.533,12	182.533,12	317,83	317,83
1930.00.00.00	RECEITA DA DíVIDA ATIVA	48.398,93	48.398,93	19.779,43	19.779,43
1931.00.00.00	RECEITA DA DíVIDA ATIVA TRIBUTÁRIA	48.398,93	48.398,93	19.779,43	19.779,43
1931.99.01.00	Receita da Dívida Ativa de Outros Tributos Principal	48.398,93	48.398,93	19.779,43	19.779,43
1990.00.00.00	RECEITAS DIVERSAS	635.617,02	635.617,02	55.732,66	55.732,66
1990.99.00.00	OUTRAS RECEITAS	635.617,02	635.617,02	55.732,66	55.732,66
2000.00.00.00	RECEITAS DE CAPITAL	3.663.599,28	3.663.599,28	0,00	0,00
2400.00.00.00	TRANSFERÊNCIAS DE CAPITAL	3.663.599,28	3.663.599,28	0,00	0,00
2470.00.00.00	TRANSFERÊNCIAS DE CONVÊNIOS	3.663.599,28	3.663.599,28	0,00	0,00
2471.00.00.00	TRANSFERÊNCIA DE CONVÊNIOS DA UNIÃO E DE SUAS ENTIDADES	2.422.491,11	2.422.491,11	0,00	0,00
2471.99.00.00	OUTRAS TRANSFERÊNCIAS DE CONVÊNIOS DA UNIÃO	2.422.491,11	2.422.491,11	0,00	0,00
2472.00.00.00	TRANSFERÊNCIAS DE CONVÊNIOS DOS ESTADOS E DO DISTRITO FEDERA	1.241.108,17	1.241.108,17	0,00	0,00
2472.99.00.00	OUTRAS TRANSFERÊNCIAS DE CONVÊNIO DOS ESTADOS	1.241.108,17	1.241.108,17	0,00	0,00
9000.00.00.00	DEDUÇÃO DE RECEITAS	-2.264.024,71	-2.264.024,71	-1.437.465,48	-1.437.465,48



Código	Especificação	Prev. Inicial	Prev. Atualizada	Arrec. Período	Arrec. Total
9500.00.00.00	DEDUÇÕES DO FUNDEB	-2.264.024,71	-2.264.024,71	-1.437.465,48	-1.437.465,48
9510.00.00.00	DEDUÇÕES DO FUNDEB	-2.264.024,71	-2.264.024,71	-1.437.465,48	-1.437.465,48
9510.00.00.00	DEDUÇÕES DO FUNDEB	-2.264.024,71	-2.264.024,71	-1.437.465,48	-1.437.465,48